

Jaro 2026

www.inpg.cz

ICE

Leonardo DiCaprio

Hvězda, která nepotřebuje
být nejhlasitější



AERONAUTICA MILITARE



PRODEJNY

Showroom Olomouc | Galerie Harfa Praha
Olympia Centrum Brno

www.aeronauticamilitare.cz



LUXUSNÍ DESIGN pro výjimečné lidi

- Švýcarská kvalita
- Nejtišší mletí na světě
- Režim pro rostlinné mléko



- Nastavitelná teplota
- Robustní kovová konstrukce
- LED indikátor

- Celokovová konstrukce
- Vysoký výkon
- Řada příslušenství
- Ikonický design



www.luxline.cz



Luxline

Bud'te jedineční

**Bezúdržbové
hliníkové ploty**

od českého výrobce



HOBBYTEC[®]
KDYŽ CHCETE VÍC

Č.1
na trhu

STAVBY NA KLÍČ
HOBBYTEC

**Splňte si
své sny**

**SHOWROOMY
u Prahy & Brna**

**Exkluzivní
sleva 10 %
s kódem ICE10**

**KÓD
ICE10**
hobbytec.cz

Kód ICE10 napište do poznámky u poptávky na hobbytec.cz/poptavka, uveďte do e-mailu a nebo ho sdělte našemu obchodnímu zástupci. Akce se vztahuje na produkty vlastní výroby HOBBYTEC.

**Když chcete víc
pro váš život,
dům i auto.**

Jsme HOBBYTEC,
stabilní česká rodinná firma
a jednička na trhu v oblasti
hliníkových zahradních
staveb na míru.

Vyrábíme v Poděbradech a jsme
také exkluzivním dovozcem
přístřešků pro auto Sankyo
Splňte si svůj sen a vyberte s
na hobbytec.cz a nebo si
domluvte schůzku a **navštivte
největší showroom svého druhu
v Česku v Říčanech u Prahy
nebo nově otevřený showroom
v Lelekovicích u Brna.**



+420 734 853 482
info@hobbytec.cz
hobbytec.cz

 **MEZI VILAMI**
ČAKOVICE



ELEGANTNÍ BYDLENÍ MEZI VILAMI

17 bytů v centru Čakovic / 1+kk až 4+kk

Praha 9

ZKOLAUDOVÁNO
IHNED K NASTĚHOVÁNÍ

www.mezivilami-cakovice.cz



POD BELVEDEREM
ZBRASLAV



KOMORNÍ REZIDENČNÍ BYDLENÍ

36 bytů v klidné části Zbraslavi / 1+kk až 4+kk

Praha 5

od 3,49 %
DOTOVANÁ HYPOTÉKA

www.podbelvederem-zbraslav.cz





FINE FURS

ATELIER SIROVA

Prémiové shearling bundy a kabáty: investice do stylu, který vydrží věky

Značka Fine Furs přináší kolekce, které dokazují, že shearling má své místo i v jarních a letních měsících. V odlehčených variantách a sofistikovaných střížích se stává ideální volbou pro chladnější rána i večery, kdy outfit potřebuje stylovou, ale zároveň funkční vrstvu.

Jemné materiály, precizní zpracování a důraz na detail dávají vzniknout kouskům, které působí elegantně a přirozeně zároveň. Shearling zde není jen otázkou komfortu, ale především výrazem osobitého stylu.

Fine Furs je synonymem pro luxusní oblečení, které si zakládá na precizním zpracování.

www.finefurs.cz

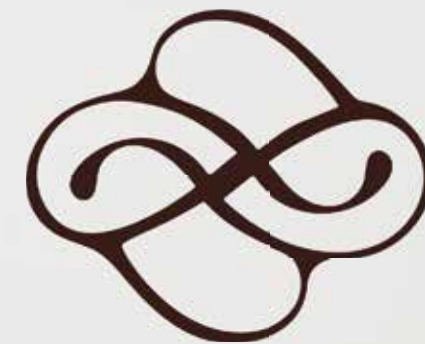



Jaro přichází s lehkostí, novou energií a přirozenou touhou po změně. Je to období, kdy se svět kolem nás probouzí, dny se prodlužují a s nimi přichází i chuť nadechnout se, zpomalit a znovu objevit krásu v maličkostech i ve výjimečných okamžicích. S radostí vám proto přinášíme nové vydání magazínu Ice, které je oslavou inspirace, stylu, harmonie a radosti ze života.

Žijeme v době, která je rychlá, proměnlivá a často plná nejistot. O to větší hodnotu dnes mají chvíle, kdy si můžeme dopřát klid, nadhled a prostor pro věci, které nás těší, obohacují a přinášejí nám pocit rovnováhy. Věříme, že právě takové momenty tvoří skutečnou kvalitu života. A právě jim je věnováno i toto číslo.

Na stránkách jarního vydání vás zveme do světa krásných míst, inspirativních osobností a vytříbených zážitků. Společně se podíváme na pozoruhodná místa naší země, která stojí za to navštívit, nahlédneme do světa wellness a relaxace, kde lze na chvíli odložit každodenní tempo, a nabídneme i gurmánské inspirace pro všechny, kdo si umějí vychutnat chuť, vůni a atmosféru výjimečných okamžiků.

Nebude chybět ani svět designu, bydlení a architektury, tedy témata, která formují prostor kolem nás a dávají mu styl, charakter a osobitost. Setkáte se také s osobnostmi, jejichž příběhy inspirují svou energií, odvahou i životním postojem.

Vědkyně Tereza Mikovcová se s námi podělí o to, co ji pohání kupředu, kde hledá motivaci a co pro ni v dnešní době znamená úspěch, síla a autenticita. Rubrika Profil je věnována herci, kterého zná celý svět. Není to nikdo menší než Leonardo DiCaprio.

Pozornost věnujeme i světu automobilů, kde se elegance, výkon a technologický pokrok propojují do podoby moderního životního stylu. I zde totiž platí, že nejde jen o samotný pohyb, ale o zážitek, emoci a osobní volbu.

Magazín Ice je pro nás prostorem, v němž chceme sdílet to inspirativní, podnětné a krásné. Věříme, že i v časech, které nejsou vždy jednoduché, má smysl obracet pozornost k tomu, co nám dodává energii, kultivuje náš vkus a přináší do života více lehkosti, elegance a radosti.

Udělejte si pohodlí, otevřete následující stránky a nechte se inspirovat novým jarním vydáním magazínu Ice.

Příjemné čtení!

Vaše Alice Kelly
šéfredaktorka

editorial

**ZVEME VÁS
NA KVĚTNOVOU
PŘEDAUKČNÍ VÝSTAVU**

**Aukce se uskuteční 30. května
na Žofíně + online na artslimit.com**

Tel.: +420 251 512 728
+420 602 117 440
Národní 7, Praha 1
galerie@galeriekodl.cz
www.galeriekodl.cz

KAREL ČERNÝ: NOC • olej na plátně, 1947, 70 × 80 cm
vyvolávací cena: 2 000 000 Kč, odhad. cena: 3 000 000 – 6 000 000 Kč

20



Profil
Leonardo DiCaprio

56



Cestování
Glamping

96



Svatba
Svatba snů

Obsah

- 22 Leonardo DiCaprio: Hvězda, která nepotřebuje být nejhlasitější
- 26 Krása bez skalpelu
- 36 Trendy v bydlení v roce 2026
- 42 Zahrada jako rozšíření interiéru
- 50 Zelená zahrada: voda jako klíč k modernímu a živému exteriéru
- 56 Glamping: luxusní únik do přírody, který se mění v investiční fenomén
- 62 Antibiotická rezistence je problém, který se musí rychle řešit – říká mladá vědkyně
- 68 Nejzajímavější developerské projekty roku 2026: Český luxus na vzestupu
- 74 Auto jako zážitek
- 80 Esence dne: Omamné vůně i malé zázraky do kabelky
- 86 Textury jara: Krajka, semiš i snové hedvábní
- 96 Svatba snů: Když se elegance potká s dokonalým detailem
- 108 Čokoláda jako umění požitku
- 116 Je libo likérové slámové či ledové víno
- 124 Výlety do wellness
- 134 Česká elegance: Putování napříč kraji za jarními výlety

Titulní foto: Shutterstock.com

INZERCE



GISMONDI

Boutique Prague | Pařížská 4, Praha 1 | Tel.: 222 211 192



@gismondi1754_prague

Gismondi Prague

LEONARDO DICAPRIO: HVĚZDA, KTERÁ NEPOTŘEBUJE BÝT NEJHLASITĚJŠÍ

LEONARDO DICAPRIO PATŘÍ K TĚM NĚKOLIKA VZÁCNÝM HERCŮM, JEJICHŽ JMÉNO SAMO O SOBĚ VYVOLÁVÁ OČEKÁVÁNÍ. KDYŽ SE OBJEVÍ NOVÝ FILM S JEHO ÚČASTÍ, DIVÁCI AUTOMATICKY ČEKAJÍ VÍC NEŽ JEN DALŠÍ HOLLYWOODSKÝ TITUL. ČEKAJÍ VÝKON, INTENZITU, SILNÝ PŘÍBĚH A JISTOU MÍRU VÝJIMEČNOSTI. DICAPRIO SI TUTO POZICI NEVYBUDOVAL PŘES NOC, ALE DLOUHÝMI LETY PROMYŠLENÝCH ROZHODNUTÍ, V NICHŽ NIKDY NESÁZEL JEN NA POPULARITU. I PROTO DNES NEPŮSOBÍ JEN JAKO SLAVNÁ TVÁŘ, ALE JAKO SKUTEČNÁ FILMOVÁ AUTORITA.





Jeho aktuální přítomnost v Česku tenhle status znovu připomněla. Česká filmová komise oznámila, že v březnu 2026 začalo v České republice hlavní natáčení filmu Martina Scorseseho *What Happens at Night*, v němž hrají Leonardo DiCaprio, Jennifer Lawrence a Mads Mikkelsen. Právě s tímto projektem byl DiCaprio v posledních dnech spojován i s Prahou.

Z IDOLU DEVADESÁTÝCH LET RESPEKTOVANÝM HERCEM

Na jeho kariéře je možná nejzajímavější to, jak přesně se dokázal proměnit. Z mladíka, jehož tvář znaly miliony fanoušků z plakátů a filmových časopisů, se stal herec, kterému důvěřují největší režiséři své generace. Po úspěchu filmů *Romeo + Juliet* a především *Titanic* se z něj mohl stát pouze dlouhodobě prodáváný idol. Místo toho začal vyhledávat komplikovanější role, morálně nejednoznačné postavy a filmy, které po něm vyžadovaly větší hloubku. Právě *Titanic* mu sice přinesl celosvětovou

slávu, ale zároveň vytvořil obrovskou šablonu, z níž bylo těžké vystoupit. On to ale dokázal. Jeho kariéra je sled výrazných rolí, díky nimž se zařadil mezi nejrespektovanější americké herce své generace. Z někdejšího romantického hrdiny se stal interpret postav zlomených, posedlých, ambiciózních i nebezpečně charismatických.

MARTIN SCORSESE A HERECKÁ DOSPĚLOST

Významnou část jeho profesního vývoje nelze oddělit od Martina Scorseseho. Jejich spolupráce se během let proměnila v jedno z nejvýraznějších herecko-režijních partnerství současného filmu. Scorsese v něm dokázal odhalit temnější polohy, nervozitu, obsesivnost i vnitřní křehkost, které se v jeho rolích staly jedním z poznávacích znamení. Právě díky filmům jako *The Aviator*, *The Departed*, *Shutter Island* nebo *The Wolf of Wall Street* se definitivně potvrdilo, že DiCaprio není herec jedné éry. Je to osobnost, která umí nést velké studiové filmy i náročná psychologická dramata. A současné natáčení

ORIGINAL ARTIFACTS TITANIC — VÝSTAVA —



VSTUPTĚ NA PALUBU
NEJSLAVNĚJŠÍ LODI SVĚTA
A ODHALTE STOVKY ORIGINALNÍCH ARTEFAKTŮ
VYLOVENÝCH Z VRÁKU TITANIKU,
PROJDĚTE SE KAJUTAMI
A DOTKNĚTE SE LEDOVCE.



www.titanicpraha.cz

INZERCE



nového Scorseseho filmu v Česku ukazuje, že tato tvůrčí vazba zůstává živá i po letech.

PRAHA JAKO NENÁPADNÁ, ALE DŮLEŽITÁ ZASTÁVKA

Jeho nedávný pobyt v Praze nepůsobil jako hlučná celebrity show, a možná právě proto vyvolal takový zájem. Vedle zpráv o natáčení si česká média všimla i toho, že zavítal do pražského Stavovského divadla. Tahle drobnost je pro jeho veřejný obraz vlastně typická. Nepůsobí jako hvězda, která potřebuje být neustále obklopená vlastním leskem. Spíš jako člověk, který se pohybuje tiše, ale přesto na sebe strhne pozornost už jen tím, že někde je. Jeho pražská návštěva tak nepůsobí jen jako pracovní přesun mezi lokacemi. Dodává celému jeho letošnímu období i kulturnější, osobnější odstín. Hollywoodská hvězda první velikosti přijela do Prahy kvůli velké produkci, ale zároveň po sobě zanechala dojem člověka, který nevnímá město jen jako kulisu.

RODINA, KTERÁ MU DALA PEVNÉ ZÁZEMÍ

Leonardo DiCaprio se narodil 11. listopadu 1974 v Los Angeles jako jediný syn Irmelin Indenbirken a George DiCapria. Jeho rodiče se rozešli, když byl ještě malý, ale oba zůstali důležitou součástí jeho života. Otec George pracoval jako autor a distributor komiksů a matka Irmelin jako právní sekretářka, přičemž oba podporovali jeho herecké ambice od dětství. Právě rodinné zázemí bývá u DiCapria důležité i v tom, jak o něm mluví lidé z jeho okolí. Nepůsobí jako někdo, kdo by se od vlastních kořenů odštěpil ve chvíli, kdy přišla sláva. Naopak. Dlouhodobě je známé, že k matce má velmi blízko a často ji doprovázel na významné společenské akce. Veřejně děkoval rodičům i při své oscarové řeči a že ho podporovali i v době, kdy se jako dítě a dospívající herec setkával s odmítáním.

SOUKROMÍ JAKO PEČLIVĚ STŘEŽENÝ PROSTOR

V době, kdy je běžné proměnit osobní život v nepřetržitý veřejný obsah, působí DiCaprio téměř starosvětsky. O svém soukromí mluví málo, vztahy nijak zbytečně nekomentuje a na sociálním i mediálním poli si drží výrazný odstup. Právě to je jedna z věcí, která na něm publikum dlouhodobě fascinuje. Veřejnost o něm ví mnoho, ale nikdy ne všechno. Aktuálně je spojován s italskou modelkou Vittorií Ceretti. Letos v březnu spolu dorazili na Oscary, což bylo jejich první společné vystoupení na americkém předávání cen. I tento moment ale zapadl do jeho typického stylu: nic okázalého, nic příliš vysvětlovaného, jen krátký veřejný okamžik, který měl větší sílu právě tím, že byl vzácný.

ŽIVOT MIMO KAMERY

Velkou součástí hercovy veřejné identity je ochrana životního prostředí. Světový fond

na ochranu přírody WWF uvádí DiCapria jako dlouholetého partnera a podporovatele ochrannářských projektů. Jeho nadace se v minulosti věnovala klimatu, oceánům, biodiverzitě i přístupu k čisté vodě. Právě tento přesah dává jeho veřejnému obrazu další vrstvu: není jen filmovou hvězdou, ale i člověkem, který chce svou slávu přetavit v konkrétní vliv.

PROČ STÁLE PŮSOBÍ TAK PŘITAŽLIVĚ

Na Leonardu DiCapriovi je stále něco nepopulárního. Není to jen vzhled, ani samotná filmografie. Je v něm zvláštní směs uzavřenosti, inteligence, disciplíny a klidu. Nepůsobí jako muž, který se snaží všem zalíbit.

Spíš jako někdo, kdo si pečlivě hlídá vlastní prostor a do veřejného světa pouští jen to, co sám chce.

Právě v tom je jeho přitažlivost možná ještě silnější než dřív. U mnoha hvězd se s časem sláva mění v rutinu. U něj se proměnila v respekt. Pořád je dost slavný na to, aby jeho příjezd do Prahy vyvolal rozruch, a zároveň dost kvalitní na to, aby se o něm psalo hlavně kvůli práci, ne kvůli skandálům.

MUŽ, KTERÝ SI NĚCO NECHÁVÁ JEN PRO SEBE

Leonardo DiCaprio dnes působí jako herec, který už nic nemusí dokazovat,

a přesto zůstává ve středu pozornosti. Má v sobě něco z klasické hollywoodské hvězdy, ale i něco velmi současného: schopnost být vidět, aniž by se úplně vydal všanc. I proto jeho příběh stále zajímá. Není to jen příběh filmové kariéry, ale i příběh muže, který si uprostřed obrovské slávy dokázal uchovat soukromí, rodinné vazby i jistou vnitřní zdrženlivost. A možná právě proto nepůsobí jako hvězda minulosti, ale jako osobnost, která má co říct i dnes. Praha byla jen další připomínkou toho, že Leonardo DiCaprio zůstává událostí, i když přichází tiše.

10 NEJLEPŠÍCH FILMŮ LEONARDA DICAPRIA

1. Titanic (1997)
Film, který z něj udělal globální fenomén a popkulturní ikonu.
2. What's Eating Gilbert Grape (1993)
Jeden z prvních výkonů, který jasně ukázal jeho mimořádný talent.
3. The Aviator (2004)
Komplexní portrét Howarda Hughese a jedna z jeho nejvrstevnatějších rolí.
4. The Departed (2006)
Napjatý, nervní výkon v jednom z nejuznávanějších thrillerů své éry.
5. Blood Diamond (2006)
Intenzivní role, která potvrdila jeho schopnost unést velké drama.
6. Shutter Island (2010)
Psychologicky temný film, v němž naplno vynikla jeho schopnost hrát rozpad osobnosti.
7. Inception (2010)
Důkaz, že funguje stejně přesvědčivě i v inteligentním blockbustu.
8. Django Unchained (2012)
Vedlejší, ale mimořádně výrazná role, kterou nelze přehlédnout.
9. The Wolf of Wall Street (2013)
Jedna z jeho nejdivočejších a nejenergičtějších hereckých poloh.
10. The Revenant (2015)
Fyzicky extrémní výkon, za který získal Oscara.



KRÁSA BEZ SKALPELU: HIGH-TECH ESTETICKÁ OŠETŘENÍ NOVÉ GENERACE

VSTUPE DO SVĚTA ESTETICKÉ DERMATOLOGIE, KDE SE VĚDA A KRÁSA SPOJUJÍ V HARMONICKÝ CELEK. NAJDETE ZDE SPECIALIZOVANÁ DERMATOLOGICKÁ ODDĚLENÍ S NEINVAZIVNÍMI ESTETICKÝMI ZÁKROKY VYUŽÍVAJÍCÍMI HIGH-TECH OŠETŘENÍ NOVÉ GENERACE S POKROČILOU TECHNOLOGIÍ A NEJMODERNĚJŠÍ KOSMETIKOU.

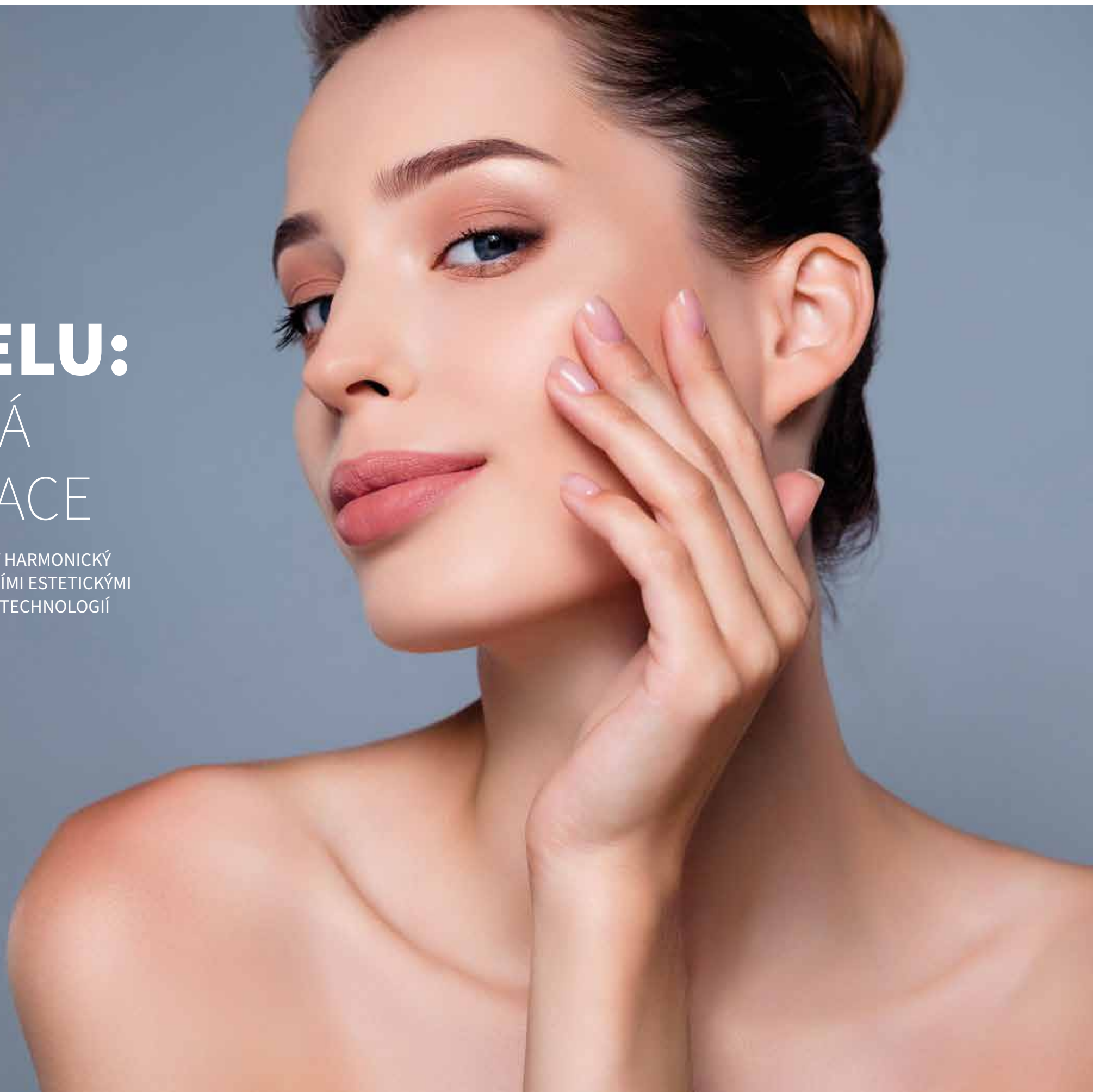



Tyto estetické procedury přináší revolucioní přístupy k péči o pleť a vlasy, které jsou nejen účinné, ale také šetrné. Objevte, co všechno tato moderní péče nabízí!

KDYŽ SE ŘEKNE HIGH-TECH ESTETICKÉ OŠETŘENÍ

Již roky se svět kosmetiky a estetické medicíny posouvá na novou úroveň. Přichází stále lepší technologie a šetrnější i účinnější kosmetika. High-tech estetická ošetření nové generace nabízí neinvazivní nebo minimálně invazivní procedury, které využívají moderní technologie k omlazení, zpevnění a regeneraci pleti.

CO LZE VYUŽÍT?

Mezi technologicky nejmodernější procedury a zákroky patří HIFU, Morpheus8, LED fototerapie, vlasová mezoterapie a exosomová terapie. A v diagnostice pleti jsou aktuálně nejvyšším high-tech levellem analyzátoři obličejů. Mezi high-tech kosmetikou najdete

inovativní produkty pro každodenní péči, jako jsou reparační pěny, biorevitalizanty a epigenetickou kosmetiku.

HIFU

Anglická zkratka High-Intensity Focused Ultrasound, skrývá neinvazivní lifting, který využívá vysokoenergetický fokusovaný ultrazvuk k hluboké stimulaci tkání a novotvorbě kolagenu, čímž pleť přirozeně omlazuje, vypíná a redukuje tuk v místě ošetření. V estetické medicíně se tato technologie používá pro lifting obličejů, krku a těla, ale i pro tvarování postavy a redukci celulitidy. HIFU působí cíleně, když fokusuje ultrazvukové vlny do přesně definovaných hloubek kůže a podkoží. To umožňuje ošetření jednotlivých vrstev tkáně. Energie ultrazvuku zahřívá tkáň a spouští přirozený proces regenerace a tvorby nového kolagenu a elastinu. Dochází k liftingovému efektu a zpevnění, přičemž v případě potřeby redukce tuku HIFU cíleně ničí tukové buňky, které tělo následně přirozeně odbourá a vyloučí. Metoda nevyžaduje skalpel ani jehly, nepůsobí na

A\CPLEX

System péče s aminokomplexem pro viditelně silnější, regenerované vlasy



ZAKOUPÍTE V SALONECH ALCINA - WWW.ALCINA.CZ

ALCINA



povrch kůže a nezanechává jizvy. Po ošetření se můžete ihned vrátit k běžným aktivitám a není nutná dlouhá rekonvalescence.

MORPHEUS8

Nechirurgický estetický zákrok kombinuje mikrojehličkovou terapii s radiofrekvenční energií, která působí v hlubokých vrstvách pokožky ke stimulaci tvorby kolagenu a elastinu, redukci vrásek, omlazení pleti a vypnutí jejích kontur. Napomáhá i zlepšení textury pleti, nebo eliminaci a léčbě jizev, strií či akné. Ošetření lze aplikovat na obličej, krku, dekolty i jinde na těle. Kombinovaný efekt mikrojehličkování (drobné jehličky vytvářejí v pokožce mikroperforace, které spouštějí přirozený hojivý proces) a radiofrekvence (jehličky zároveň posílají teplo do pokožky, které prohřívá hlubší vrstvy a stimuluje tvorbu kolagenu a elastinu) má ve finále za následek double efekt liftingu a remodelace tkáně. Je tedy de facto 2v1 a namísto dvou samostatných procedur absolvujete jednu efektivnější a technologicky vyspělejší. Ošetření lze přizpůsobit různým typům pleti, je prováděno v lokální anestezii a má krátkou dobu rekonvalescence bez nutnosti vypouštění vašich aktivit.

LED FOTOTERAPIE

Příjemná a zcela neinvazivní procedura, jež využívá různé vlnové délky barevného světla pro cílené a specifické účinky na pleť. Červené světlo vám bude stimulovat tvorbu kolagenu, modré pomůže při léčbě akné a zelené zklidní podrážděnou pokožku. LED terapie je vhodná pro všechny typy pleti. Mimo odborná pracoviště jsou dnes k mání i LED masky s více režimy světla pro domácí terapii. Ty však pojmu pouze obličejovou část, zatímco na estetické dermatologické klinice vám dokáží ošetřit jakoukoli část těla.

VLASOVÁ MEZOTERAPIE

Je to minimálně invazivní kosmetický zákrok, při kterém se do vlasové pokožky jemnými jehličkami aplikuje koktejl účinných látek, jako jsou vitamíny, minerály, aminokyseliny a růstové faktory. Tato podpora růstu vlasů, zpevnění folikulů a zlepšení zdraví vlasů je ideální pro osoby trpící vypadáváním vlasů nebo pro ty, kteří chtějí zlepšit kvalitu svých vlasů. Aplikací sérum dodává vlasovým cibulkám potřebné živiny, posiluje je, podporuje mikrocirkulaci, regeneruje pokožku a stimuluje

růst vlasů. Zákrok příznivě ovlivňuje celkovou kvalitu vlasů, dodává jim lesk a pružnost.

EXOSOMOVÁ TERAPIE PRO PLEŤ I VLASY

Tato biotechnologická metoda využívá drobné nanočástice zvané exosomy k podpoře regenerace a omlazení pokožky a růstu vlasů. Exosomy zde fungují jako buněční „posílčiči“, kteří přenášejí bioaktivní látky (proteiny, lipidy, mRNA) mezi buňkami a aktivují tak přirozené regenerační procesy, jako je tvorba kolagenu, zlepšení elasticity a hojení jizev. Regenerace a protizánětlivé účinky díky přenosu genetické informace mezi buňkami podpoří omlazení pleti, její hydrataci a u vlasů zvýší kvalitu a eliminují šedivění. V současnosti nejsou exosomové produkty v EU standardně schváleny pro kosmetické použití, ale některé kliniky je používají v rámci terapie často jako součást klinických studií.

ANALYZÁTORY OBLIČEJE

Pokročilé zobrazovací systémy pomocí umělé inteligence a multispektrálních technologií detailně diagnostikují stav vaší pleti,



odhalí skryté problémy (poškození sluncem, pigmentové skvrny, dehydratace, záněty). Pomáhají tak přesněji zacílit léčbu a ošetření. Dále umožňují vizualizaci pokožky ve 3D, simulaci stárnutí, nebo vytváření srovnávacích reportů před a po nastavené péče a léčby.

HIGH-TECH KOSMETIKA: INOVATIVNÍ PRODUKTY PRO KAŽDODENNÍ PÉČI

V high-tech estetickém ošetření existují pokročilé biorevitalizanty, epigenetická kosmetika a reparační pěny.

BIOREVITALIZANTY

Jsou to kosmetické přípravky, nejčastěji s obsahem kyseliny hyaluronové a dalších aktivních látek, které se aplikují do pokožky k její revitalizaci, hluboké hydrataci a regeneraci. Dokáží omladit pleť, zpevnit ji, redukovat vrásky, zlepšit její tón a pružnost a podpořit produkci kolagenu a elastinu. Biorevitalizanty se nejčastěji aplikují injekčně, ale existují i alternativní metody bez jehel, jako je revitalizace chemickým peelingem. Revitalizace chemickým peelingem je kosmetické ošetření, které kombinuje exfoliační účinek (odstraňování odumřelých kožních buněk pomocí kyselin) s biostimulačním

a regeneračním procesem. Cílem je stejně jako u injekčně aplikovaného biorevitalizantu omladit a regenerovat pleť, zlepšit její texturu a barvu, vyrovnat vrásky a sjednotit tón a zároveň podpořit přirozenou tvorbu kolagenu a elastinu.

EPIGENETICKÁ KOSMETIKA

Ta se zaměřuje na ovlivňování genové exprese v kůži (tzn. zda a jak aktivně bude daný gen v kožních buňkách pracovat), aniž by změnila samotnou DNA. Funguje tak, že „přepíše“ aktivitu genů zodpovědných za stárnutí, hydrataci a regeneraci pleti. Tyto produkty pak cílí na příčiny stárnutí a snaží se zpomalit buněčné stárnutí a vyrušit negativní vlivy životního stylu, jako je stres nebo UV záření. Kosmetika obsahuje složky (např. peptidy, speciální komplexy), které dokáží aktivovat geny podporující mladistvý vzhled pleti (např. produkce kolagenu a kyseliny hyaluronové) nebo „vypnout“ geny spojené s procesy stárnutí. Tímto způsobem umí nastavit biologické hodiny pleti zpět a omladit ji.

REPARAČNÍ PĚNY

V kosmetice patří mezi produkty, které obsahují nejrůznější aktivní látky (panthenol,

ceramidy nebo peptidy atp.). Mají různý účel a mohou být čistící, sprchové, vlasové pěny a k ošetření rukou. Tudíž hydratují a stimuluje, zklidňují a obnovují, čistí a ochraňují nebo regenerují a zjemňují pokožku.

HIGH-TECH PÉČE O VLASY: TECHNOLOGIE PRO ZDRAVÉ A SILNÉ VLASY

Kromě mezoterapie a exosomové terapie pro vlasy můžete dnes využít diagnostické a kombinované přístroje pro vlasovou péči i speciální vlasovou kosmetiku.

- **K-SCAN diagnostika:** Tato technologie umožňuje detailní analýzu stavu vlasů a pokožky hlavy. Pomocí pokročilých algoritmů AI poskytuje personalizované doporučení pro péči o vlasy.
- **Trycho Technology:** Sety obsahují dermaroller a speciální ampule pro stimulaci růstu vlasů. Kombinují tak mechanickou stimulaci s aplikací aktivních látek pro dosažení kvalitnějších vlasů.
- **Fermentované vlasové produkty:** Jsou to speciální vlasové kosmetické produkty obsahující fermentované složky. Mají výrazný regenerační účinek a vlasy po nich jsou lesklé, zacelené a vyživené.

Jarní restart: Nová energie pro pleť i tělo

JARO JE IDEÁLNÍ ČAS NA RESTART. PO ZIMNÍCH MĚSÍCÍCH, KDY SE NA PLETI I TĚLE ČASTO PROJEVÍ ÚNAVA, NEDOSTATEK HYDRATACE A NIŽŠÍ AKTIVITA, PŘICHÁZÍ IDEÁLNÍ ČAS ZAMĚŘIT SE VÍCE NA PÉČI O SEBE - NEJEN V SOUVISLOSTI S BLÍŽÍCÍM SE LÉTEM, ALE I JAKO INVESTICE DO ZDRAVÍ A SEBEVĚDOMÍ. SPRÁVNĚ NASTAVENÁ PÉČE DNES NEZNAMENÁ RYCHLÉ ZMĚNY, ALE PROMYŠLENOU KOMBINACI KROKŮ, KTERÉ VEDOU K DLOUHODOBÉ KONDICI A CELKOVÉ SPOKOJENOSTI.



Pevný střed těla jako základ síly, stability a sebevědomí

Střed těla, tzv. core, hraje zásadní roli nejen ve vzhledu postavy, ale především v držení těla. Po zimě, kdy bývá pohybu přirozeně méně, se právě tato oblast často oslabuje. Jaro je tak ideální čas ji znovu aktivovat a posílit - efektivně a bez zbytečné zátěže.

Jednou z možností je Emsculpt NEO, neinvazivní metoda kombinující radiofrekvenci a vysokovýkonné fokusované elektromagnetické pole. Radiofrekvenční energie jemně zahřívá tkáň, čímž napomáhá spalování tuku a připravuje svaly na intenzivní práci. Současně elek-

tromagnetické impulzy vyvolávají hluboké svalové kontrakce, jakých při běžném cvičení nelze dosáhnout. Ošetření se zaměřuje především na břicho, kde pomáhá zpevnit břišní stěnu a řešit její oslabení nebo rozestup svalů. Využít jej lze i na další partie, například hýždě, stehna, lýtka nebo paže.

Důležitou součástí je také pánevní dno. Právě tuto oblast řeší Emsella - unikátní křeslo též využívající vysokovýkonné fokusované elektromagnetické pole k cílené stimulaci svalů pánevního dna. Tato metoda přispívá nejen k jejich posílení a prevenci, ale i k řešení možných potíží, jako je inkontinence, hemoroidy nebo sexuální dysfunkce.

Společně tyto technologie tvoří komplexní péči o střed těla. Obě jsou časově nenáročné a trvají přibližně 30 minut. Pro dosažení optimálního efektu je vhodné absolvovat je v několika na sebe navazujících sezeních.

Hlubková regenerace a hydratace pro zdravý, zářivý vzhled

Moderní estetická dermatologie se dnes zaměřuje na přirozené výsledky. Namísto výrazných změn je cílem celkové zlepšení stavu pleti, její hydratace a podpora regeneračních procesů. Klíčem k dlouhodobému efektu je kombinace metod, které se navzájem doplňují.

Jedním z nejmodernějších přístupů je injekční biostimulace na bázi polynukleotidů. Ty podporují obnovu pokožky, stimulují tvorbu kol-



SKINCEUTICALS

akční nabídka -10%

s kódem: ICE10



www.aserplasticshop.cz



+ 420 724 860 082

*Platí na produkty značky SkinCeuticals do 31.05.2026.
**Nelze kombinovat s jinými akcemi.

agenu a zlepšují její strukturu i elasticitu, díky čemuž je vyživenější a pevnější. Ošetření pomáhá vyhlazovat jemné vrásky a drobné nerovnosti po akné, redukovat tmavé kruhy pod očima a sjednocovat



tón i pigmentaci. Podporuje také revitalizaci kůže, která je poškozena slunečním zářením. Díky šetrnosti jej lze aplikovat i v citlivých oblastech, jako je oční okolí, krk nebo dekolte.

Důležitou součástí je hlubková hydratace pomocí kyseliny hyaluronové, která na sebe váže vodu a pomáhá udržet pokožku dlouhodobě pružnou a vyživenou. Zároveň přispívá ke zlepšení struktury a pevnosti, aniž by změnila tvar obličeje nebo přidávala objem.

Pro co nejlepší efekt je vhodné tyto injekční zákroky kombinovat s pravidelným čištěním. Přístrojové ošetření InnoFacial využívá technologii aquapeelingu, která kombinuje hlubkové čištění a intenzivní výživu. Pokožku tak nejen zbavuje nečistot, ale zároveň jí dodává potřebnou výživu, zjemňuje její strukturu a vyhlazuje jemné vrásky. InnoFacial je vhodný pro suchou, mastnou i problematickou pleť.

Nedílnou součástí je každodenní domácí péče. Správně zvolené kosmetické produkty výrazně podporují efekt estetických zákroků a dodávají pleti přesně to, co aktuálně potřebuje. Vhodnou volbou jsou například produkty značky SkinCeuticals, lékaři vyvíjená kosmetika, která nabízí komplexní péči - od šetrného čištění až po cílenou výživu v podobě sér a krémů. Tyto produkty je možné vyzkoušet i skrze intenzivní kabinovní ošetření, které vás přesvědčí o tom, že se jedná o investici, která se vyplatí a za niž vám pleť poděkuje.

TRENDY BYDLENÍ 2026: JAKÉ BARVY, MATERIÁLY A STYLY OVLÁDNOU ČESKÉ INTERIÉRY?

ROK 2026 VNÁŠÍ DO ČESKÝCH DOMÁCNOSTÍ NOVÉ TRENDY V BYDLENÍ. JE TO SVĚŽÍ VLNA BAREV, MATERIÁLŮ A STYLŮ, KTERÉ SPOJUJÍ NADČASOVOST S MODERNÍMI ATRIBUTY. OBJEVTE, CO VLÁDNE ROKU 2026 INTERIÉROVÉMU DESIGNU!



Přerod barev není nahodilou záležitostí. Každoročně vyhlášují renomované instituce a značky tzv. „barvu roku“, která ovlivňuje nejen design interiérů, ale i módu, grafiku a spotřebitelský průmysl. Které to jsou?

- **Pantone Color Institute:** Globální autorita v oblasti barev, známá svou metodikou výběru barvy roku, která odráží kulturní nálady a technologické inovace. Předpovídá barevné trendy a radí firmám s jejich využitím. Je to nejznámější a nevlivnější organizace pro vyhlásování barvy roku. Má vliv na mnoho oblastí od módy po interiérový design.
- **Sherwin-Williams:** Americká a globální značka barev, která vyrábí a prodává barvy a nátěrové hmoty pro stavební, průmyslové, obalové a dopravní trhy. Je to jeden z největších světových dodavatelů v tomto

oboru. Vyhláší barvu roku, jež rezonuje s aktuálními životními styly a preferencemi spotřebitelů.

- **PPG:** Globální společnost, která se specializuje na výrobu nátěrových hmot, barev a dalších speciálních produktů pro různé průmyslové a spotřebitelské trhy. Mezi její známé české značky patří Primalex, Balakryl, Bondex a další. Společnost vybírá vlastní barvu roku, která je inspirací především pro jejich produkty a podporu značky.
- **AkzoNobel:** Mateřská společnost značek jako Dullux, Sikkens a Interpon, která sídlí v Nizozemsku. Je světovým výrobcem barev a nátěrů a působí ve více než 150 zemích. Každoročně představuje od jedné do tří barev.
- **WGSN:** Přední světová agentura a společnost zabývající se predikcí spotřebitelských trendů. Pomáhá značkám vyvíjet produkty a služby v souladu s budoucími trendy.

INZERCE

Kamýk
Home

Doporučuje
Terezie Kovalová



Lehké péřové objetí





Cílovou skupinou jsou globální značky a firmy, které se snaží vyvinout komerčně úspěšné produkty a služby. Na základě svých aktivit a výzkumů určuje i každoroční barvu pro oblast módy a interiérového designu.

VÍTE, ŽE...

...barvy ovlivňují náladu? A že kupříkladu modrá uklidňuje, zelená podporuje kreativitu, červená stimuluje energii?

SEZNAMTE SE S BARVAMI ROKU 2026

SECRET SAFARI

Je barvou pro rok 2026 určenou společností PPG. Jedná se o příjemný, univerzální žlutozelený odstín plný energie, vitality, odvahy. Zároveň v ní najdete klid a pohodu. Secret Safari alias Tajemství safari dostala kódové označení PPG1110-4. Je prima tipem pro

tónování s jemnými ale především sytými tóny barevného spektra.

UNIVERSAL KHAKI SW 6150

Barvou roku 2026 od značky Sherwin-Williams je tento neutrální, teplý a zemitý odstín s lehkým žlutým podtónem. Velmi příjemně uklidňující barva bude velmi snadno použitelná, protože je stejně hodně univerzální. Dobře ladí s přírodními materiály, ostrými bílými i sytými barevnými akcenty.

TRIO RHYTHM OF BLUES

Kolekci tří odstínů modré si pro rok 2026 připravila společnost AkzoNobel pro své značky Dulux, Sikkens a Interpon. Kolekce dostala název Rhythm of Blues (Rytmy blues). Zahřnuje světle modrou barvu Mellow Fow™ (Jemné proudění) přinášející klid a harmonii. Dále tmavě modrou Slow Swing™ (Pomalý swing) symbolizující energii a optimismus. A do třetice je to živá a energická modrá Free

Grove™ (Volný háj), podporující kreativitu a tvořivost.

TRANSFORMATIVE TEAL

Transformační modrozelená, je barvou roku 2026 od značky WGSN. Jedná se o hluboký modrozelený odstín, který spojuje klid přírody s moderní energií a symbolizuje změnu a ekologickou odpovědnost. Odstín spojuje klasickou tmavě modrou a akvamarínovou zelenou. Vychází z přírodních odstínů bujných lesů a oceánů.

CLOUD DANCER: TANEČNICE V OBLAKU

Pantone Institut vybral pro rok 2026 velmi jemnou a nenápadnou bílou barvu plnou klidu a neutrality s označením PANTONE 11-4201 Cloud Dancer. Tato vznešená bílá znamená v českém překladu oblačná tanečnice či chcete-li tanečnice v oblaku. To je barva roku 2026 od Institutu Pantone, všestranná

a základ pro další barevné spektrum v prostoru. Dokáže se přizpůsobit, tvořit harmonii i kontrast. Stává se protikladem dnešní hektičnosti, působící jako šepot klidu a míru v hlučném světě. S touto jemnou barvou dokážete vytvořit nesčetné možnosti a variace s jinými odstíny a barvami u vás doma. Stačí jen nechat volnost fantazii a nebránit jí v rozletu.

NEJEN BARVY TVOŘÍ DOMOV

Z pestré škály barev je očividné, že si v roce 2026 najde každý tu svou. Je to individuální, protože každý z nás je jinak nastavený a odlišně vnímáme sílu i vyzářování barev. Máme odlišné představy o tom, jaký by měl náš domácí azyl být. Někdo bude odvážný a sáhne do svého příbytku a vybavení po syté a svěží barvě, jiný raději zvolí zemitější a jemnější, nebo také proměnlivější tóny. Anebo jen přidáte ke stávajícímu domácímu vybavení pár kousků s barvami roku 2026 dle svého uvážení. Vždy volte podle svého vlastního pocitu a srdce. Buďte sví a sáhněte po

tom, co vás „volá“ k sobě tak, aby se vám dobře a příjemně bydlelo i v roce 2026. K tomu však kromě barev přispívají také materiály, bytové textilie, nábytek, vybavení a doplňky.

MATERIÁLY A TEXTILIE: PŘÍRODA, MATNOST A SKRYTÉ TECHNICKÉ DETAILY

Rok 2026 je o silném důrazu na přírodní materiály a textury, což se do něj de facto prolíná již roku 2025. Ovšem s mnohem větší dynamikou, protože příroda je náš motor a její zachování volá stále silněji po naší pomoci. A to se odráží i v prostoru, kde žijeme. V textuře se vyjímají matné povrchy s přírodním provedením. Je to návrat k přírodě, kdy se z lesklého luxusu vracíme k přirozenosti i v textuře a na povrchu. Lesk ustupuje do pozadí, mat se stává současnou přirozenou elegancí. Váš příbytek s ním získá na domáckosti, protože matné povrchy snáze a měkče pohlcují světlo a působí přirozeněji. Je pro vás tak klidným místem, kde převládá harmonie a neviditelné technické detaily.

DŘEVO V INTERIÉRU: NADČASOVÝ TREND, KTERÝ PŘINÁŠÍ KLID I CHARAKTER

Dřevo se v posledních letech vrací do interiérů v nové, sofistikovanější podobě. Už dávno nejde jen o rustikální prvek venkovských domů – naopak, přirozená kresba, struktura a teplo dřeva dnes tvoří základ moderních, minimalistických i luxusních prostor. Trendem je práce s materiálem jako takovým, jeho autenticita a schopnost vytvářet harmonické prostředí. Současné interiéry využívají dřevo ve velkých plochách – od podlah přes obklady stěn až po nábytkové solitéry. Oblíbené jsou zejména světlé odstíny dubu, jasanu nebo břízy, které prostor opticky zvětšují a prosvětlují. Naopak tmavší dřeviny se uplatňují jako akcent, který dodává interiéru hloubku a eleganci. Důležitým směrem je také kombinace dřeva s dalšími materiály. Skvěle funguje ve spojení s kamenem, kovem nebo sklem, čímž vzniká kontrast mezi přírodním a industriálním prvkem. Tento dialog materiálů je typický pro současný design, který hledá rovnováhu mezi estetikou a funkcí.

Vedle vizuální stránky hraje roli i psychologický efekt. Dřevo přináší do interiéru pocit tepla, stability a klidu. Pomáhá vytvářet prostředí, které působí přirozeně a příjemně – což je v dnešní době, kdy hledáme únik od rychlého tempa, stále důležitější.

Trend dřeva tak není krátkodobou záležitostí, ale návratem k podstatě bydlení. Ukazuje, že skutečný luxus nespočívá v okázalosti, ale v kvalitních materiálech, které mají charakter, dlouhou životnost a schopnost stárnout s elegancí.

PŘÍRODNÍ BYTOVÝ TEXTIL DOMINUJE

Přírodní tkaniny jako len, bavlna a vlna mezi látkami dominují. Jsou totiž nejen ekologické, ale i příjemné na dotek. Len a bavlna jsou ideální pro závěsy, polštáře a další bytové textil. Jsou prodyšné, regulují teplotu a vytvářejí příjemnou atmosféru. Vlna je ideálním doplňkem pro navození útulnosti v podobě pletených plédů, dek, polštářů a předložek. Z tzv. prémiového lnu (ramie len tzn. len s příměsí bavlny) se stanou populární dekorativní i funkční kousky v interiéru. Jsou totiž pevnější, lesklejší a méně se mačkají než běžný len. Ke slovu se v roce 2026 dostane hojně i zateplovací textilie, obzvláště se uplatní v zimním období zateplovací materiály z vlny, rouna a plstě, které se hodí jako výplně do dek, přehozů a polštářů.

KÁMEN A TERAOKOTA JAKO FUNKČNÍ PRVEK

Materiály, které přinášejí do interiéru přirozené zemité tóny a textury z přírody, jsou v roce 2026 v kurzu. Podporují pocit stability, tepla, harmonie a navozují pocit útulnosti. Výrazný kámen jako mramor a travertin se bude objevovat jako součást kuchyňského a koupelového nábytku a vybavení, ale i v dekorativních prvcích, jako jsou stolky, mísy, svícny a sošky, které dodají interiéru luxusní nádech.

SPOJENÍ SKLA A KERAMIKY I DALŠÍ KOMBINACE

Křehké sklo a tvrdá keramika se snoubí spolu do zajímavého spojení. Tvoří jemné dekorativní detaily, které dodávají prostoru na eleganci a sofistikovanost. Další možností



jsou materiály v neobvyklých kombinacích. Kupříkladu sklo a kov, kov a dřevo, kámen a sklo, beton a sklo, beton a kámen, beton a dřevo atp.

NÁBYTEK A DOPLŇKY: FUNKČNOST A ESTETIKA V ROVNOVÁŽE

Nábytek a doplňky pro rok 2026 kladou důraz na praktičnost, útulnost a detaily. Klíčové jsou čisté linie, kvalitní materiály a funkčnost. Ruční práce a řemeslné zpracování mají navrch nad sériově vyráběným nábytkem, bytovými doplňky i dekoracemi. Takové kousky mají svoji identitu a originalitu. S tím se úzce pojí personalizace, tedy možnost přizpůsobit si nábytek a doplňky podle vlastního vkusu a potřeb.

PODLAHY A OSVĚTLENÍ: DETAILS, KTERÉ DĚLAJÍ ROZDÍL

- Mezi podlahovými krytinami jsou pro rok 2026 královnami praktické podlahy s jemným matným povrchem, který kombinuje přirozený odstín s hedvábnou texturou, matné přírodní materiály jako dřevo a jemně drobečkově strukturovaná korková podlaha.
- Osvětlení se snoubí v geometrických tvarech kruhů, kosočtverců, křivek a vlnovek v kombinaci funkčnosti a krásného

designu, vše s důrazem na ekologické a energeticky úsporné zdroje.

VÍTE, ŽE...

...doplňky podkreslují a dotváří styl domova? A že je stále jako v roce 2025 i pro rok 2026 v kurzu biophilic efekt?

BIOPHILIC EFEKT ALIAS BIOPHILIC DESIGN

Design, který propojuje vnitřní prostory s přírodou, odpovídá vrozené lidské potřebě být s ní ve spojení (tzv. biofilie). Cílem je vytvořit prostředí, které má pozitivní dopad na zdraví a psychickou pohodu (snížení stresu, zlepšení koncentrace a nálady). To lze učinit začleňováním přírodních prvků (rostliny, přírodní materiály, dostatek přirozeného světla) nebo napodobováním přírodních vzorů, barev a textur pomocí přírodních materiálů a organických tvarů.

STYL BYDLENÍ: JAKÝ BUDE V ROCE 2026 IN?

Styly bydlení pro rok 2026 se budou soustřeďovat na kombinaci udržitelnosti, propojení s přírodou a skrytých technologických inovací.

MODERNÍ ORGANICKÝ STYL

V popředí je bezesporu moderní organický styl, který kombinuje jednoduchost

a funkčnost minimalismu s teplem přírodních materiálů, jako je dřevo, kámen a len. Cílem je vytvořit klidný, útulný a vzdušný prostor. Základem jsou teplé neutrální tóny v zemitějším provedení, kde jsou jako protiklad někdy přidány v akcentech výrazné barvy a odvážné kombinace jako hravé doplňky včetně color blockingu.

COLOR BLOCKING JE, KDYŽ...

Je to trend, který spočívá v kombinování velkých, často kontrastních barevných ploch, které vytvářejí vizuálně výrazný a poutavý efekt. Tento styl se používá v módě, ale i v interiérovém designu nebo grafice. Klíčem je kombinování jasných a sytých barev, které jsou od sebe zřetelně oddělené. V popředí jsou udržitelné materiály a ekologické postupy, doplněné sofistikovaně skrytými chytrými domácími technologiemi. Rostoucí trend smart home se promítne i do roku 2026 a to třeba i ve funkcích, jako je ovládání osvětlení či stínění mobilem. Rok 2026 přináší do českých domácností svěží vlnu barev, materiálů a možností, které spojují nadčasovost s moderními trendy. Ať už renovujete celý byt nebo jen hledáte inspiraci pro drobné změny, letošní trendy nabízejí širokou škálu možností pro každý vkus a rozpočet. Svě si najde opravdu každý.



LUCERN
moderní dřevostavby

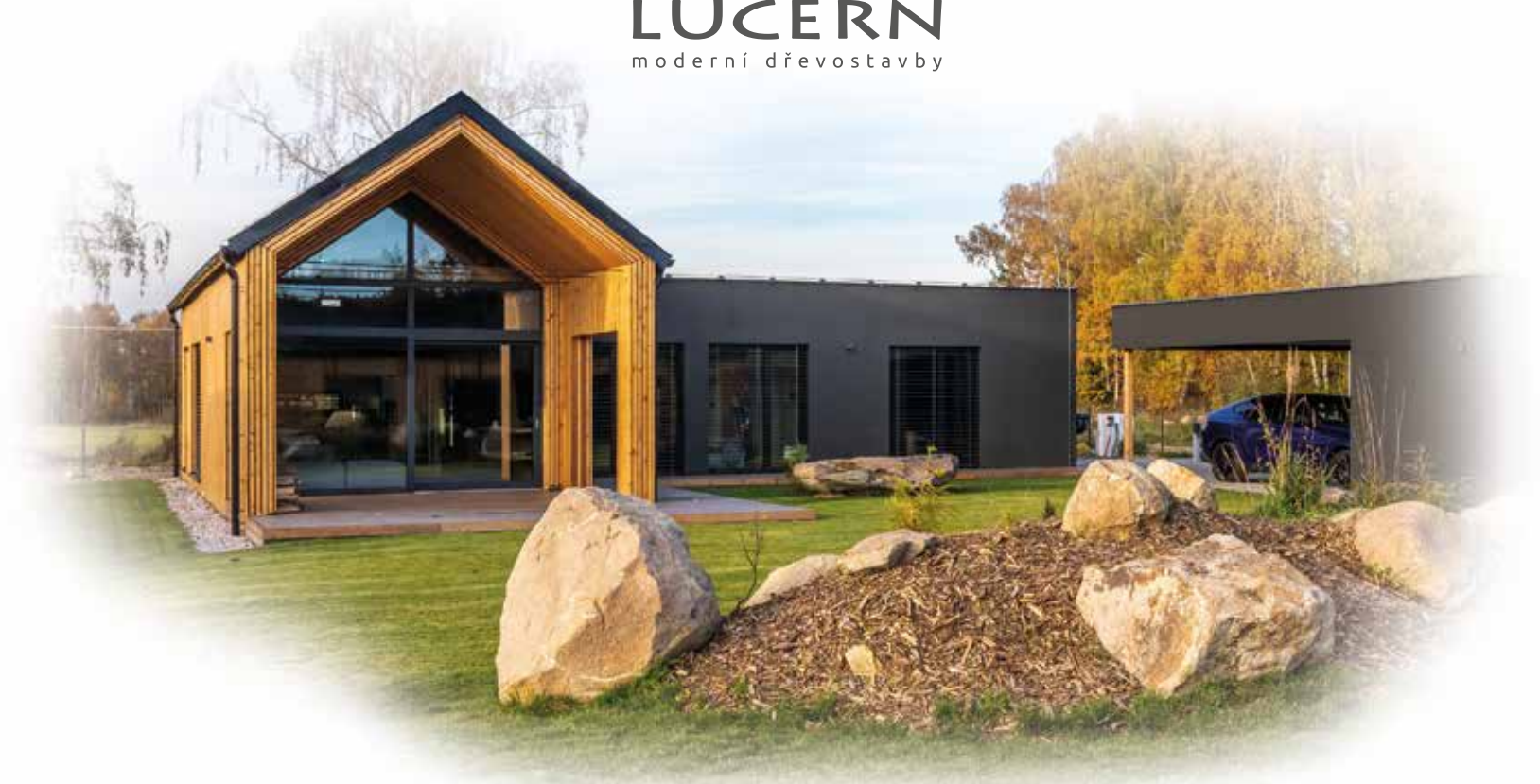

Naše domy slaví úspěch, oslovte nás a splňte si svůj sen.



moderní technologie



TOP kvalita



nejvyšší standardy



více než 500 domů



energeticky úsporné

Naše domy obsahují vše - základovou desku, DPH, tepelné čerpadlo s podlahovým topením/chlazením, centrální rekuperaci.

608 110 009 | www.lucern.cz | info@lucern.cz



ZAHRADA JAKO ROZŠÍŘENÍ INTERIÉRU:

WELLNESS PERGOLY, VENKOVNÍ SPA A BIOARCHITEKTURA

V DNEŠNÍ USPĚCHANÉ DOBĚ HLEDÁME ZPŮSOBY, JAK ZPOMALIT, RELAXOVAT A PROPOJIT SE S PŘÍRODOU. ZAHRADA SE STÁVÁ PRODLOUŽENÍM NAŠEHO DOMOVA, MÍSTEM, KDE MŮŽEME NAČERPAT NOVOU ENERGIÍ. WELLNESS PERGOLY A VENKOVNÍ SPA PŘEDSTAVUJÍ MODERNÍ TREND V BYDLENÍ, KTERÝ SPOJUJE KOMFORT, ESTETIKU A FUNKČNOST. OBJEVTE, CO VŠE VÁM NABÍZÍ!



Bioarchitektura je známá také jako organická architektura, která čerpá inspiraci z přírody a jejích zákonitostí. Její kořeny sahají až do dávné historie, kdy lidé stavěli obydlí přizpůsobená místním podmínkám a s využitím lokálně dostupných materiálů. V moderní době se tento přístup začal systematicky rozvíjet ve 20. století, kdy architekti jako Frank Lloyd Wright prosazovali integraci přírody do stavebního procesu.

FRANK LLOYD WRIGHT ZASADIL KOŘENY ORGANICKÉ ARCHITEKTURY

Byl to americký architekt, jeden z nejvlivnějších 20. století. Je zakladatelem organické architektury, proslavil se svými návrhy, které spojují budovy s jejich okolím. Jeho dílo zahrnuje více než pět stovek staveb a osm z nich je zapsáno na seznamu světového dědictví UNESCO.

VÍTE, ŽE...

...se stále více prosazuje biophilic design? A že to je de facto návrat k přírodním prvkům v architektuře? Zahrnuje integraci přírodních

materiálů, zelených střech a fasád domů porostlých rostlinami, což přispívá k lepší kvalitě ovzduší a vyšší pohodě.

PRINCIP BIOARCHITEKTURY

Bioarchitektura je pojem, který rezonuje dnešní dobou. Při navrhování staveb klade důraz na ekologii, energetickou efektivitu a harmonii s přírodním prostředím. V rámci zahradního designu se stále více prosazuje, přičemž zahrnuje použití přírodních a repasovaných materiálů a přirozené větrání. Když k tomu přičtete další prvky a techniky, které minimalizují ekologický otisk staveb, máte jasno – je to prima tip pro zahradu a její stavby. Díky tomu vznikají harmonické a ekologické zahrady.

WELLNESS PERGOLA JE, KDYŽ...

Historie pergoly sahá až do starověkého Egypta a Řecka, kde sloužila jako stinné zákoutí a opora pro popínavé rostliny. V průběhu staletí se její design a popularita měnily – od středověkých kamenných i dřevěných konstrukcí až po renesanční inspiraci a oživení ve stylu Arts and Crafts.

PRO VÁŠ KOMFORT

ISOTRA®



POHODLÍ A RELAX NA TERASE S PERGOLOU ARTOSI

Díky pohyblivým lamelám, které dokáží regulovat teplotu a stín na Vaší terase, se budete cítit příjemně i za parného léta. S přidanou automatizací se navíc nemusíte o nic starat.

BIOKLIMATICKÁ
PERGOLA
ARTOSI



SESTAVTE SI PERGOLU
ARTOSI NA MÍRU A ODEŠLETE
NEZÁVAZNOU POPTÁVKU

www.artosi.cz



STYL ARTS AND CRAFTS

Je umělecký a řemeslný směr, který vznikl v Anglii v letech 1880–1900 jako reakce na průmyslovou revoluci a sériovou výrobu. Směr kladl důraz na návrat k poctivé ruční práci, vyzdvihoval středověké řemeslo a důraz na kvalitu, harmonii a účelnost. Přírodní v něm byla krása materiálů a řemeslné zručnosti bez zbytečné zdobnosti.

JAK ŠEL ČAS S PERGOLAMI DÁLE?

V průběhu dalšího času se pergoly vyvinuly do sofistikovaných staveb, které kombinují estetiku s funkcionalitou. Dnes jsou pergoly oblíbeným prvkem moderních zahrad, protože jsou technologicky vyspělé a slouží jako rozšíření obytného prostoru, chrání před nepříznivým počasím a dodávají zahradě na stylu a útulnosti.

CO JE WELLNESS PERGOLA?

Je to moderní zastřešení terasy či zahrady, které nabízí komfortní prostor pro relaxaci.

Tyto pergoly jsou vybaveny motorizovanými a nastavitelnými lamelami, které umožňují regulaci světla a větrání. Bioklimatické pergoly disponují navíc integrovanými senzory, které automaticky přizpůsobují otevření střechy aktuálním povětrnostním podmínkám. Wellness pergoly jsou často vybaveny LED osvětlením, integrovanými reproduktory a ovládním přes mobilní aplikaci. A vy si jen sednete a uvolníte se. Protože wellness je právě o tom.

VÍTE, ŽE...

...novinkou jsou pergoly vybavené solárními panely, které generují elektřinu pro osvětlení nebo napájení dalších zařízení? To přispívá k energetické soběstačnosti a snižuje náklady na provoz celé domácnosti včetně zahrady.

Z JAKÉHO MATERIÁLU, BARVĚ A STYLU JI POŘÍDIT?

Dnešní wellness pergoly jsou vyráběny z kvalitních materiálů, jako je hliník, dřevo či

kombinace obou. Hliníkové konstrukce jsou odolné vůči povětrnostním vlivům a vyžadují minimální údržbu. Dřevěné prvky pak dodávají pergole přírodní vzhled a příjemný hřejivý dojem.

Wellness pergolu můžete mít v široké škále odstínů – od neutrálních šedých a antracitových tónů, přes jemné pastelové až po přírodní dřevěné dekory. Výběr by měl souznít se stylem domu a zahrady. Jsou dostupné v různých stylech – od moderního minimalismu, přes industriální až po rustikální vzhled.

TREND DOBY: VENKOVNÍ SPA

Historie venkovních spa sahá mnohem dále, až do starověku, kdy se lidé koupali v léčivých termálních a minerálních pramenech ve starověkém Řecku a Římě, přičemž tyto lázně sloužily k relaxaci i společenským setkáním. Dále se vyvinula do podob ohřívacích staveb, jako byly slovanské sauny již v 10. století, kde lidé polévali horké kameny vodou. Dnešní moderní wellness koncepty pak vznikly ve 20. století v USA a rozšířily se



Firma AKVAHELP METAL spol. s r.o. se již od roku 1992 zabývá výrobou a montáží nerezových privátních i hotelových bazénů a vířivek, veřejných koupališť a aquaparků. Od počátku stavíme naši podnikatelskou koncepci a činnost na kvalitních a širokých službách zákazníkům, otevřeném a zodpovědném přístupu k jejich individuálním požadavkům a k jejich naplňování s vědomím, že pouze spokojený zákazník je předpokladem našeho úspěchu.

AKVAHELP METAL spol. s r.o. nabízí svým klientům:

- PORADENSKOU ČINNOST
- PŘEDPROJEKTOVOU PODPORU A KOMPLETNÍ PROJEKČNÍ PRÁCE VČETNĚ VIZUALIZACÍ
- VÝROBU A MONTÁŽ NEREZOVÝCH BAZÉNŮ VČETNĚ TECHNOLOGIE ÚPRAVY VODY
- KOMPLEXNÍ DODÁVKY WELLNESS CENTER
- ZÁRUČNÍ A POZÁRUČNÍ SERVIS BAZÉNŮ A ZAŘÍZENÍ

www.akvahelp.cz



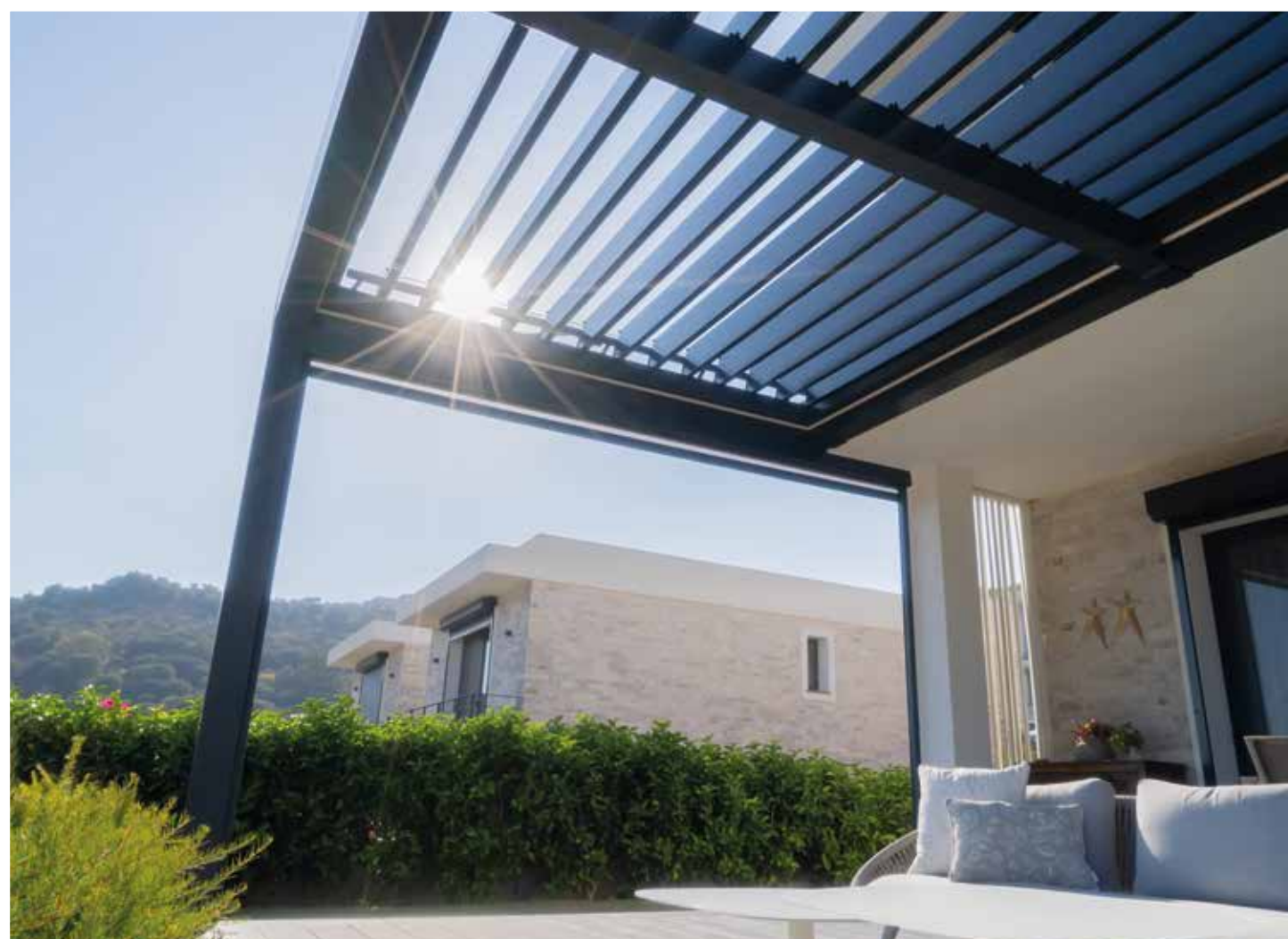

do Evropy. Komfortní relaxační zóna obsahuje nejen klasickou saunu, ale vše, co je dnes dostupné.

Venkovní spa je tudíž vaše vlastní domácí wellness, kde máte vše po ruce. Zahrnuje širokou škálu relaxačních a wellness zařízení, umístěných venku na vaší zahradě. Patří sem sauny (finská, bio, infra), vířivky (s pokročilými funkcemi, jako je chromoterapie, aromaterapie nebo Bluetooth připojení), venkovní bazény, saunové a koupací sudy, ochlazovací bazénky nebo sprchy, relaxační lehátka, venkovní masérny a také meditační a jógové koutky.

Mohou být doplněny i o další prvky, jako například koupací jezírka nebo jurty. V kombinaci s wellness pergolou vytvářejí ideální prostředí pro odpočinek a regeneraci.

VÍTE, ŽE...

...novinkou na trhu jsou hybridní bazény, které kombinují funkce vířivky a plaveckého

bazénu? Tyto kompaktní jednotky umožňují relaxaci i aktivní pohyb ve vodě a jsou ideální pro menší zahrady.

VÝHODY PROPOJENÍ INTERIÉRU A EXTERIÉRU

- Prodloužení obytného prostoru
- Navýšení zdraví a pohody
- Komfort a estetický zážitek

Integrací wellness prvků do zahrady či terasy dochází k prodloužení obytného prostoru domu. Tento prostor se stává multifunkčním, slouží k relaxaci, setkáváním i aktivitám na čerstvém vzduchu. Navíc vám umožňuje využívat zahradu i v chladnějších měsících. A v neposlední řadě kvalitní venkovní wellness vybavení zvyšuje atraktivitu a hodnotu domu.

VÍTE, ŽE...

...moderní vířivky jsou vybaveny systémy rekuperace tepla, které zachycují a znovu

využívají teplo generované zařízením? Tím snižují celkovou spotřebu energie.

KOMFORT A POHODA U VÁS DOMA

Pravidelný pobyt na čerstvém vzduchu, odpočinek, využití prvků vaší venkovní spa přispějí k vyšší fyzické i psychické pohodě, lepší imunitě a odbourávání napětí a stresu. V nemalé míře zde působí i sladění přírody, designu a technologií do komfortu, který tvoří estetický prožitek a pozitivně ovlivňuje náladu a celkový pocit pohody. Wellness pergoly, venkovní spa a bioarchitektura představují moderní trend v bydlení, který spojuje komfort, estetiku a ekologii. Investice do těchto prvků přináší nejen zlepšení kvality života, ale toto propojení interiéru s exteriérem prostřednictvím kvalitního venkovního vybavení je krokem k harmonickému a zdravému životnímu stylu.



☑ nulová údržba

☑ barevná stálost

☑ **nehořlavý materiál s reakcí na oheň A2-s1,d0**

☑ snadná montáž

☑ dlouhá životnost



Bezúdržbový **HLINÍKOVÝ** materiál, který na vás počká i do příštího života. Skvělá alternativa za standardní dřevěné obklady a dřevěné fasády, především pokud nesplňují požární kritéria a předpisy pro výstavbu obecních a komerčních budov nebo bytových a rodinných domů.

NOVINKA

Venkovní terasové podlahy z HLINÍKU ALUdec



- AnTEAK
- Coriander Oak
- Mountain Oak
- Honey Oak
- Mountain Oak
- Nutmeg Oak
- Maple
- Cayenne Oak

+420 603 183 651

www.aludrevo.cz

info@aludrevo.cz



ZELENÁ ZAHRADA: VODA JAKO KLÍČ K MODERNÍMU A ŽIVÉMU EXTERIÉRU

SOUČASNÝ ZAHRADNÍ DESIGN SE STÁLE VÍCE POSOUVÁ OD ČISTĚ ESTETICKÉHO POJETÍ K TVORBĚ FUNKČNÍCH, PŘÍRODĚ BLÍZKÝCH A DLOUHODOBĚ UDRŽITELNÝCH SYSTÉMŮ. ZAHRADA UŽ NENÍ JEN UPRAVENÝ PROSTOR KOLEM DOMU, ALE PROMYŠLENÝ CELEK, KTERÝ PRACUJE S MIKROKLIMATEM, VODOU I BIODIVERZITOU. PŘÁVĚ VODA SE STÁVÁ JEDNÍM Z NEJDŮLEŽITĚJŠÍCH PRVKŮ MODERNÍCH ZAHRAD – OVLIVŇUJE NEJEN VZHLED, ALE I KVALITU PROSTŘEDÍ, RELAXACI A CELKOVOU STABILITU EKOSYSTÉMU.

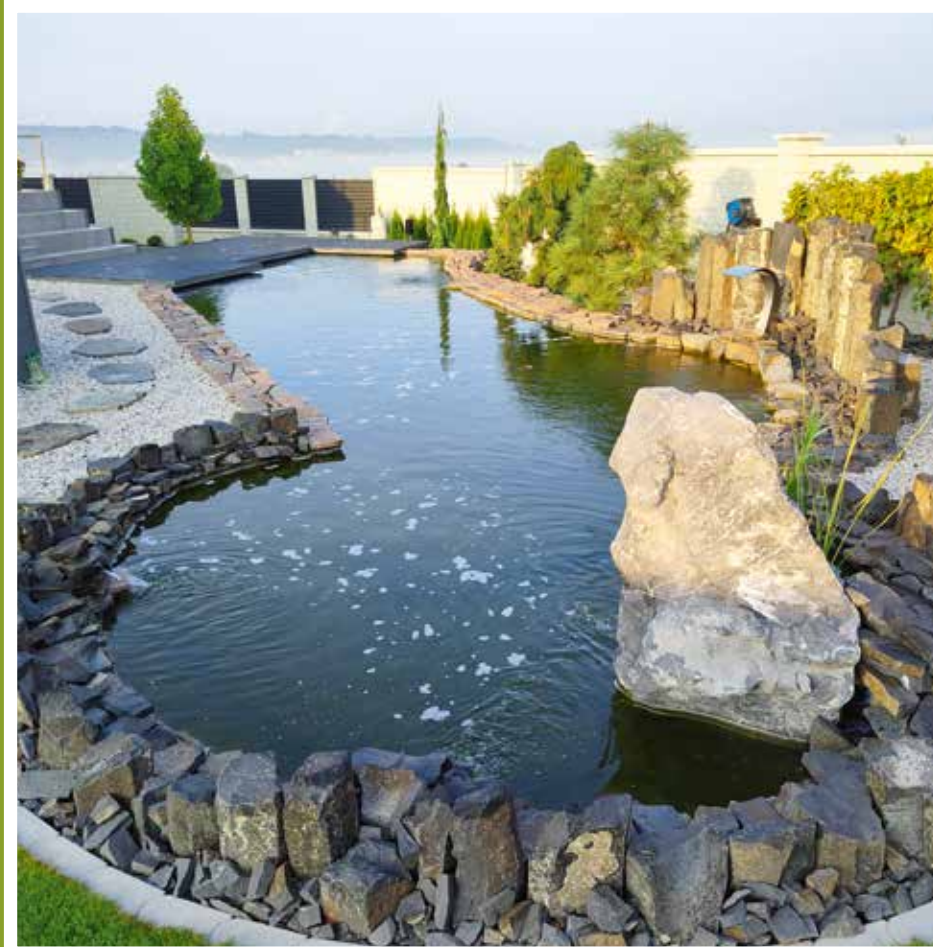

RŮZNÉ PŘÍSTUPY K ZAHRADĚ

Základním krokem návrhu je volba stylu. Moderní geometrická zahrada staví na pravidelnosti, symetrii a čistých liniích. Pracuje s otevřenými travnatými plochami, střihanými živými ploty a omezeným počtem rostlinných druhů. Výrazným prvkem bývá voda, která do přesné kompozice vnáší kontrast a dynamiku. Často se zde objevuje také snaha o plynulé propojení interiéru s exteriérem.

Venkovské zahrady naopak využívají přirozené tvary, trvalkové výsadby, bylinky a užitkové části, jako jsou zeleninové záhony či menší sady. Typická je práce s dešťovou vodou a kompostem, tedy uzavřenější koloběh přírodních zdrojů.

Přírodní a permakulturní zahrady jdou ještě dál – staví na respektu k přírodním procesům, absenci chemických zásahů a maximální podpoře biodiverzity. Zahrada zde funguje jako samoregulační systém, kde každý prvek plní více funkcí a vzájemně se ovlivňuje.

VODA JAKO SRDCE ZAHRADY

„Voda v zahradě není pouhým doplňkem, ale zásadním kompozičním a funkčním prvkem. Utváří mikroklima, podporuje život a dává prostoru dynamiku i klid zároveň. Pokud je navržena správně, stává se přirozeným centrem celé zahrady,“ říká odborník na zahrady Tomáš Barták.

V moderních návrzích se proto voda stává centrálním motivem – ať už v podobě jezírka, biotopů, biobazénů nebo tekoucích potůčků. Důležitým aspektem je také práce s dešťovou vodou, která je díky nízkému obsahu minerálů vhodná pro přírodní vodní systémy, i když může vyžadovat úpravu pH.

KOUPACÍ JEZÍRKA: PŘÍRODNÍ EKOSYSTÉM BEZ CHEMIE

Koupací jezírka představují návrat k přirozenému způsobu koupání. Jedná se o uměle vytvořenou vodní plochu bez přítoku, kde čištění vody probíhá biologicky – prostřednictvím rostlin, mikroorganismů a sedimentace.

Struktura jezírka je rozdělena na dvě části: regenerační zónu, která tvoří většinu plochy, a koupací zónu s větší hloubkou. Celý systém funguje bez chemie a spoléhá na přirozenou rovnováhu.

Výhodou je přírodní vzhled, nízké provozní náklady a ekologický charakter. Na druhou stranu vyžaduje dostatek prostoru, citlivou údržbu a trpělivost při obnově rovnováhy vody.

Jednou z největších předností je absence chemie. Voda se neudržuje pomocí chloru ani jiných dezinfekčních látek, ale přirozenou cestou. Díky tomu je koupání šetrnější k pokožce, očím i životnímu prostředí.

Další výhodou je přírodní vzhled, který narušuje charakter zahrady. Jezírko se stává její součástí – organicky zapadá mezi výsadbu, kameny a travnaté plochy.

Významný je také ekologický přínos. Koupací jezírko funguje jako malý ekosystém, který podporuje biodiverzitu a přitahuje užitečný hmyz, obojživelníky i ptáky.

Z hlediska provozu je výhodou nízká spotřeba energie a minimální chemická údržba, což snižuje dlouhodobé náklady.

Voda, která dává zahradě život



Navrhujeme a realizujeme zahrady, kde je voda přirozeným centrem prostoru – pro klid, pohyb i každodenní prožitek.

V ZELENÉM KOLE pracujeme s vodou jako s živým prvkem, který formuje charakter celé zahrady. Navrhujeme koupací jezírka, biobazény, vodopády i živé potoky tak, aby byly nejen estetické, ale především funkční a dlouhodobě stabilní.

Každý projekt vzniká individuálně – reaguje na místo, architekturu domu i životní styl klienta. Výsledkem je prostor, který nepůsobí jako soubor prvků, ale jako přirozený celek.

Voda v zahradě pro nás není prvek. Je to médium, které formuje celý prostor.

Od klidových zón až po aktivní využití – včetně možnosti sportovního plavání s protiproudem v přírodním prostředí.

Navrhneme řešení na míru vašemu prostoru. Přinášíme "Radost do života".





VODA V POHYBU: POTŮČKY A VODOPÁDY

Zcela zásadním prvkem, který může koupací jezírko posunout na vyšší úroveň, je pohyb vody. Ten lze v zahradě vytvořit pomocí potůčků a vodopádů.

POTŮČKY – PŘIROZENÁ DYNAMIKA A FILTRACE

Tekoucí voda v podobě potůčků nebo malých vodotečí patří k nejpřirozenějším prvkům zahrady. Přináší dynamiku, podporuje život vodních a bahenních rostlin a zároveň může fungovat jako přirozený filtr.

Proudící voda:

- okysličuje celý systém
 - podporuje biologickou rovnováhu
 - pomáhá s přirozenou filtrací vody
 - vytváří prostředí pro vodní a bahenní rostliny
- Zvuk tekoucí vody navíc výrazně přispívá k relaxační atmosféře zahrady a maskuje okolní ruch.

VODOPÁDY – ESTETIKA I OKYSLIČENÍ VODY

Vodopády jsou výrazným designovým i funkčním prvkem. Padající voda:

- intenzivně okysličuje jezírko
- podporuje cirkulaci vody
- pomáhá snižovat tvorbu řas
- přináší silný vizuální efekt

Kombinace vodopádu a jezírka dokáže vytvořit dominantní prvek celé zahrady, který přirozeně přitahuje pozornost.

BIOBAZÉNY A PŘÍRODNÍ BIOTOPY: ŽIVÁ VODA V MODERNÍ ZAHRADE

Současný přístup k zahradní architektuře stále více pracuje s vodou jako s živým prvkem, který není jen estetickým doplňkem, ale plnohodnotnou součástí ekosystému. Vedle koupacích jezírek se proto prosazují také biobazény a přírodní biotopy – dva odlišné, ale myšlenkově blízké způsoby, jak do zahrady začlenit vodu bez použití chemie.

Biobazén představuje moderní pojetí koupací plochy, které kombinuje přírodní principy s technologickým zázemím. Voda je zde čištěna pomocí biologické filtrace, kde mikroorganismy osídlující filtrační médium rozkládají organické nečistoty a udržují vodu v požadované kvalitě. Oproti klasickému koupacímu jezírku zde nemusí hrát hlavní roli rostliny a celý systém tak může působit čistším, architektonicky přesnějším dojmem, který se dobře hodí do moderních a minimalistických zahrad. Výhodou biobazénu je i jeho relativně menší náročnost na prostor a možnost přesnější kontroly kvality vody. Na druhou stranu vyžaduje technické zázemí, čerpadla a filtrační systémy, které musí být pravidelně udržovány, což zvyšuje jak pořizovací, tak provozní náročnost.

Na opačné straně spektra stojí přírodní biotopy, které se snaží co nejvěrněji napodobit fungování přirozených vodních ekosystémů. Zde není cílem technická kontrola, ale vytvoření stabilního biologického

prostředí, které se samo postupně vyrovnává a udržuje. Po založení může být voda dočasně nestabilní a mohou se objevit řasy, což je přirozená součást vývoje nového systému. V průběhu času však dochází k vytvoření biologické rovnováhy mezi rostlinami, mikroorganismy a případnými dalšími organismy, které společně udržují vodu v přirozeném stavu.

Funkčnost biotopu je založena na omezení živin, vhodné skladbě vodních a pobřežních rostlin a především na šetrném přístupu bez chemických zásahů. Výsledkem je živý ekosystém, který se neustále vyvíjí a reaguje na své okolí. Oproti biobazénu zde není cílem sterilní čistota vody, ale přirozená rovnováha, která podporuje biodiverzitu a vytváří prostředí vhodné pro hmyz, obojživelníky i drobné vodní organismy.

Rozdíl mezi biobazémem a přírodním biotopem tak spočívá především v míře kontroly. Biobazén je technicky řízený systém s důrazem na stabilitu a předvídatelnost, zatímco biotop je otevřený přírodní proces, který se vyvíjí organicky a s minimálními zásahy člověka. Oba přístupy však spojuje společný základ – snaha o návrat vody do zahrady bez chemie a s důrazem na přirozené fungování.

V moderních zahradách tak voda přestává být pouhým designovým prvkem. Stává se živým organismem, který ovlivňuje mikroklima, podporuje biodiverzitu a přináší do prostoru nejen estetickou hodnotu, ale i skutečný ekologický význam.

Jsme rodinná firma, která se specializuje na návrh a realizaci exkluzivních zahradních jezírek a vodních prvků, jež propojují přírodu s moderním bydlením. Vytváříme jedinečné prostory, kde se čistá voda stává přirozenou součástí každodenního života i odpočinku.

Každý projekt navrhujeme individuálně s důrazem na detail, estetiku a dlouhodobou funkčnost. Naše realizace přináší harmonii, klid a nadčasovou hodnotu, která zvyšuje zahradu na místo skutečného luxusu.

Jezírka & zahrady Stoklásek, s.r.o.
Podolí č. 31, 751 16
Telefon: +420 721 194 133
www.jezirkastoklasek.cz



„Místo, kde vyrůstají vzpomínky.“
Luxusní jezírka na míru



GLAMPING: NOVÝ LUXUS POD ŠIRÝM NEBEM

LUXUS UŽ DÁVNO NEZNAMENÁ JEN OKÁZALOST, ADRESU NEBO POČET HVĚZDIČEK. STÁLE ČASTĚJI SE SKRÝVÁ V TICHU, SOUKROMÍ, AUTENTICITĚ A MOŽNOSTI NA CHVÍLI VYSTOUPIT Z KAŽDODENNÍHO RYTMU. PRÁVĚ PROTO SE GLAMPING STAL JEDNÍM Z NEJPŘÍTAŽLIVĚJŠÍCH FENOMÉNŮ SOUČASNÉHO CESTOVÁNÍ — NABÍZÍ NÁVRAT K PŘÍRODĚ, ALE V PODOBĚ, KTERÁ JE ESTETICKÁ, KOMFORTNÍ A DOKONALE PROMYŠLENÁ.





KDYŽ PŘÍRODA DOSTANE NOVÝ ROZMĚR

Glamping není obyčejné ubytování. Je to zážitek, který spojuje volnost krajiny a pohodlí, jež bylo ještě donedávna vyhrazeno luxusním hotelům a boutique resortům. Místo tradičního pobytu v hotelovém pokoji přichází ticho lesa, ranní světlo nad loukou, večer na terase pod hvězdami a pocit, že svět na chvíli zpomalil.

Právě v tom tkví jeho výjimečnost. Glamping nabízí únik od civilizace, aniž by bylo nutné vzdát se komfortu, designu a soukromí. Je to nový typ luxusu — méně okázalý, ale o to intenzivnější.

Z TRENDU ŽIVOTNÍ STYL

Není náhodou, že glamping patří k nejrychleji rostoucím segmentům moderního cestování. Hosté dnes nehledají jen místo k přespaní. Vyhledávají atmosféru, příběh a emoci. Chtějí zažít pobyt, který bude jiný, osobní a nezapomenutelný.

Glamping dokonale odpovídá této proměně. Umožňuje prožít přírodu intimněji, ale zároveň v prostředí, které je vizuálně krásné, pohodlné a kultivované. Místo běžného víkendu vzniká malý rituál odpočinku — s výhledem

do krajiny, kvalitními materiály, promyšleným interiérem a pocitem výjimečnosti.

ESTETIKA, KTERÁ TVOŘÍ ZÁŽITEK

Jedním z důvodů, proč si glamping získal tak silnou pozornost, je jeho schopnost spojit architekturu, interiér a krajinu do jednoho harmonického celku. Moderní glampingové projekty pracují s přírodními materiály, tlumenými tóny, velkorysími okny, soukromými terasami i wellness prvky, které celý pobyt povyšují na skutečný zážitek.

Luxus se zde neprojevuje v přemíře, ale v detailu. V kvalitě dřeva, v jemnosti textilií, v prostoru, který dává svobodu, i v atmosféře, která působí klidně a přirozeně. Glamping je krásný právě proto, že nepůsobí okázale. Jeho elegance je tichá.

NOVÁ DEFINICE ODPOČINKU

Současný člověk stále více touží po tom, co je dnes nejzácnější — po čase, klidu a autentickém kontaktu s okolním světem. Glamping tuto potřebu naplňuje s mimořádnou lehkostí. Nabízí možnost být uprostřed přírody, a přitom neztratit nic z pohodlí, na které jsme zvyklí.

Navrhujeme a realizujeme glampingové projekty na míru. Propojují komfort s přírodou, soukromí se zážitkem a design s reálnou návratností. Každý projekt vzniká podle konkrétního místa – s respektem ke krajině i pro zážitek nás, lidí.

NAVŠTIVTE NÁŠ OPEN-AIR SHOWROOM V PRAZE



MÁTE POZEMEK? A MŮŽEME HO VIDĚT?

Řekneme vám na rovinu, jestli z něj může vzniknout smysluplný glamping. V BAYAYA vytvoříme místo, na které se nezapomíná a které dává smysl i ekonomicky.

BAYAYA

INZERCE





Důležitou roli přitom hraje i udržitelnost. Právě ta se stává přirozenou součástí moderního luxusu. Citlivé zasazení do krajiny, přírodní materiály, ekologický provoz a respekt k okolnímu prostředí dnes nejsou jen trendem, ale výrazem nové kvality. Luxus už totiž nespočívá pouze v tom, co člověk má, ale i v tom, jakým způsobem to prožívá.

ČESKÝ GLAMPING: SEBEVĚDOMÝ A ROSTOUCÍ

Také v Česku se glamping během několika posledních let proměnil z okrajové novinky ve výrazný segment cestovního ruchu. Z několika prvních projektů se stal fenomén, který oslovuje stále širší skupinu hostů. Lidé dnes častěji než dříve mění tradiční chatu nebo penzion za designovou chatku, stylovou maringotku nebo elegantní stan v krajině.

S rostoucí nabídkou však rostou i nároky. Nestačí už jen hezké místo v přírodě. Rozhoduje originalita, atmosféra, kvalita provedení i schopnost vytvořit silný zážitek. Právě tyto prvky odlišují výjimečné projekty od těch, které zůstávají pouze dalším ubytováním v nabídce.

GLAMPING JAKO INVESTICE

Vedle estetického a lifestylového rozměru má glamping i velmi zajímavý investiční potenciál. Právě v tom spočívá jedna z jeho největších současných předností. Dobře navržený projekt v atraktivní lokalitě totiž neoslovuje jen hosty hledající výjimečný pobyt, ale zároveň může představovat rentabilní podnikání s poměrně rychlou návratností.

Výhodou glampingu je, že cílí na klientelu, která je ochotna zaplatit vyšší cenu za noc než v klasickém kempu nebo běžném penzionu. Host zde neplatí jen za ubytování, ale za celkovou atmosféru, soukromí, design a jedinečný zážitek. Právě tato přidaná hodnota umožňuje vytvářet atraktivní marže a budovat koncept, který má nejen silný vizuální efekt, ale i obchodní smysl. Zároveň jde o segment, který těží z mimořádně silného marketingového potenciálu. Glamping je fotogenický, snadno sdílitelný a přirozeně rezonuje na sociálních sítích. Stylový pobyt v přírodě se tak často stává nejen zážitkem pro hosta, ale i účinnou formou propagace, která dále posiluje zájem o dané místo.

Velkou výhodou je i flexibilita. Mnohé glampingové jednotky nejsou pevně spojeny se zemí a lze je proto v případě potřeby přemístit. Ve srovnání s tradičními nemovitostmi tak může jít o pružnější model podnikání s nižším investičním rizikem. Pokud je projekt správně nastavený, dokáže spojit emoci, design i ekonomickou logiku do jednoho harmonického celku.

BUDOUCNOST PATŘÍ AUTENTICITĚ

Glamping dnes není jen módní vlna. Je odrazem širší proměny toho, jak vnímáme cestování, odpočinek i samotný luxus. Méně hluku, více ticha. Méně přemíry, více podstaty. Méně demonstrace, více skutečného prožitku.

Právě proto se stal symbolem nové éry cestování — éry, v níž je největším přepychem možnost být blízko přírodě, zpomalit a alespoň na chvíli si dopřát prostor, který patří jen nám. Glamping není únikem od světa. Je návratem k tomu, co je v něm nejkrásnější.



SAPEKA
koupel s vůní dřeva

www.sapeka.cz

Kamýk Daunen

Dopřejte si nejvyšší kvalitu a vlastnosti husího prachového peří.

Vybavte se lehoučkými a nadýchanými polštáři a peřinami.



VYBERTE SI Z NAŠÍ NABÍDKY OKRASNÝCH DŘEVIN

Více jak 600 kultivarů

Půdopokryvné dřeviny

Stálezelené dřeviny | Živé ploty

289 16 Přerov nad Labem 410

Tel.: +420 296 220 360

E-mail: info@zahradnictvi-montano.cz

www.zahradnictvi-montano.cz

 **ŠKOLKY MONTANO**

ANTIBIOTICKÁ REZISTENCE

JE PROBLÉM, KTERÝ SE MUSÍ AKUTNĚ ŘEŠIT,
ŘÍKÁ MLADÁ VĚDKYNĚ

LABORATORNÍ PLÁŠŤ OBLÉKÁ OD ŠESTNÁCTI LET, STUDUJE NA JEDNÉ Z NEJPRESTIŽNĚJŠÍCH UNIVERZIT, VOLNÉ CHVÍLE TRÁVÍ V KNIHOVNĚ A ODPOČÍVÁ V POSILOVNĚ. DVACETILETÁ BLONDÝNKA POPULARIZUJE VĚDECKOU SCÉNU. SEZNAMTE SE S TEREZOU MIKOVCOVOU, NADŠENOU BIOCHEMIČKOU A DÍVKOU, CO JEDNOU ZMĚNÍ SVĚT.



Máte za sebou spoustu úspěchů, a to je vám teprve dvacet let. Přitahovala vás věda už od malička?

Právě že vůbec. Sice mě ve škole vždycky bavila chemie, biologie i fyzika, ale nikdy jsem nebyla nějak vědecky založená. Naopak jsem chodila spíše na výtvarné a umělecké na kroužky a toužila se stát architektkou nebo interiérovou designérkou. Když jsem se rozhodla začít s vědou, byl to u mě obrat o 180 stupňů. Dostala jsem se k tomu postupně. Nejprve jsem se začala zajímat o nutriční vědu v karanténě, postupně jsem se dostala k buněčným procesům a právě díky tomu mě to chytlo.

A nemohla jste vědeckou vášeň ani podědit?

Všichni muži v naší rodině jsou strojaři a mamka je ekonomka, takže já jsem spíš takový opak.

Když vám byly zhruba čtyři roky, začala jste s krasobruslením. Je to sport, který

vyžaduje obrovskou dřinu a disciplínu. Čerpáte z této zkušenosti dodnes?

Určitě. Musela jsem chodit na tréninky skoro každý den, i když se mi často nechtělo. Než jsem se naučila nový skok, mnohokrát jsem spadla a cítila se úplně zoufale. Krasobruslení mě naučilo přijmout, že je v pořádku spadnout nebo selhat, důležité je ale postavit se znovu na nohy a zkoušet to dál.

Je pravda, že ve vědě většina experimentů vůbec nevyjde, některé trvají zase velmi dlouho. Není to frustrující?

Občas ano. Jenže já miluji, jak nepředvídatelná věda je. Kdyby šlo všechno podle plánu, nebylo by to tak naplňující. Je totiž úžasné, že se můžete dobrat výsledku, který absolutně nečekáte a který vás třeba nasměruje úplně někam jinam.

Nevím, zdali dokážeme našim čtenářům plně zprostředkovat, s jakým nadšením o vědě mluvíte. Cítíte se někdy tak, že nezapadáte mezi své vrstevníky?

Byla jsem lehce izolovaná. Neměla jsem ani zdaleka takový sociální život jako oni, nemohla jsem chodit do školy každý den... V něčem mě to tedy omezovalo, ale já jsem přesvědčená, že ty hodiny strávené učením i laboratorní praxí za to stály, protože mě věda hrozně naplňuje a baví.

To je skvělé, opravdu je to z vás znát. Máte ale čas i na nějaké koníčky či relax?

Musela jsem si ho najít. Od té doby, co jsem v Londýně, jsem se soustředila výhradně na studium a vedlo to téměř až k vyhoření. Nejlepším odpočinkem je pro mě sport. Chodím do posilovny a hodně běhám, při těchto aktivitách dokážu úplně vypnout. Snažím se také číst něco, co není biochemie, třeba nějakou fikci nebo knihy o psychologii.

Když jste zmínila běh, Pražský mezinárodní maraton jste zaběhla pod čtyři hodiny. To je super výsledek. Máte něco podobného zase v plánu?

Ano mám, ale na maraton teď nijak aktivně netrénuji, takže nečekám, že bych takový výsledek zopakovala.

Tak se necháme překvapit. Vždycky jste byla jedničkářka, odmaturovala jste s vyznamenáním... Byl ve škole nějaký předmět, který vám dal zabrat nebo vás vůbec nebavil?

Myslím, že se umím dobře učit, takže to pro mě většinou není problém. Dokážu se naučit v podstatě cokoliv a rychle si to zapamatovat. Ale měli jsme hodně náročnou politologii a právo, takže ve třetáku jsem musela věnovat více času právě těmto předmětům. Asi to bylo částečně i tím, že mě nebavily. Neviděla jsem v nich souvislost s tím, co mě zajímá.

Jakým stylem se učíte?

Mám asi super paměť, protože mi to jde opravdu velmi rychle :-). Nejprve si látku přečtu, potom sama sobě kladu otázky a zapisuji si všechno, co vím. Nakonec doplním to, co jsem zapoměla nebo o tom věděla málo.

Vraťte se teď o čtyři roky zpět. Bylo vám šestnáct let a napsala jste email, který vám otevřel dveře do světa vědy. Co v něm bylo?

Psala jsem panu profesorovi Petru Kolenkovi z Biotechnologického ústavu Akademie věd České republiky, který učil mého bratra na univerzitě. Pamatuji si, že jsem ten email psala velmi dlouho, asi týden jsem ho pořád kontrolovala a stále jsem si nebyla jistá, zdali nebude nevhodné mu jej poslat. Zajímalo mě, jak proteiny fungují na molekulární úrovni, proč stojí za většinou buněčných procesů a jak je vědci zkoumají. Nakonec jsem se odhodlala a zeptala se, jestli bych se za nimi mohla přijít podívat do laboratoře.

A co vám odpověděl?

Že ano! Setkali jsme se v laboratoři a já byla naprosto fascinovaná. Připadala jsem si jak v nějakém sci-fi filmu. Je tedy fakt, že v šestnácti mě fascinovala i plastová pipeta :-). Pan profesor mě vyzkoušel, zjistil, co mě zajímá a dohodli jsme se, že bych v Akademii věd mohla absolvovat stáž a zúčastnit

se soutěže SOČ (Středoškolská odborná činnost, pozn.red.).

No a po třech letech tvrdé práce se vám pro laboratoř podařilo získat prestižní grant na spolupráci s francouzským Institutem Laue-Langevin. To je obrovský úspěch. Přibližte nám, co přesně jste zkoumala?

Laboratoř, ve které jsem pracovala, se soustředí na strukturní biologii. Zkoumala jsem nukleázy. To jsou proteiny, které štěpí DNA nebo RNA v buňce a slouží například při opravě DNA. Snažila jsem se zjistit, jak tyto molekuly vypadají, abychom lépe porozuměli tomu, jak fungují uvnitř buňky. Protože jsou nukleázy extrémně malé, nelze je pozorovat přímo. Nejprve je proto potřeba je zkrystalizovat, aby se uspořádaly do pravidelné mřížky. Krystal se pak ozáří rentgenovými paprsky a díky difrakci jde z výsledného obrazce určit přesnou strukturu molekuly. Získání krystalů je velmi náročné – i proto se nám podařilo získat zmíněný grant. Pan profesor mi navíc nedávno psal, že na projektu stále pracují, což mě moc těší.

Jak se takové vzorky získávají?

Používala jsem dvě metody - difuzi par a difuzi v kapiláře. V obou případech se protein smíchá se srážedly, speciálními solemi a pufrů, které za přesně kontrolovaných podmínek způsobí jeho postupnou krystalizaci.

Další stáž jste absolvovala ve Švýcarsku. Tam jste zkoumala smrtící bakterie. To jste trochu odbočila, proč?

Chtěla jsem se vydat trochu jiným směrem. Nejvíce mě totiž zajímá antibiotická rezistence, takže jsem potřebovala získat zkušenosti s tím, jak pracovat sterilně s bakteriemi. Protože jsou infekční, je manipulace s nimi zkrátka jiná a je potřeba být velmi opatrný.

A nebála jste se?

Nebála, zkoumala jsem bakterii *B. thailandensis*, která se používá jako bezpečný model pro výzkum příbuzné, ale nebezpečné bakterie *B. pseudomallei* (bakterie způsobující závažné onemocnění melioidózu, pozn.red.). Navíc laboratoře BSL-2 mají přísná

pravidla a než jsem mohla začít pracovat, musela jsem projít bezpečnostním výcvikem.

Co jste se tam naučila?

Jak bakterie kultivovat, jak s nimi bezpečně pracovat a hlavně mě fascinovalo, jak bakterie reagují na antibiotika, jak se jim brání a jaké mechanismy při tom používají. Byla to sice krátká stáž, ale hodně mi dala.

Zmínila jste antibiotickou rezistenci, v současnosti je to jeden z největších problémů moderní medicíny. Jak k tomu došlo?

Už Alexander Fleming, který v roce 1945 získal za objev penicilinu Nobelovu cenu, upozorňoval, že pokud se antibiotika nebudou používat správně, bakterie si na ně časem vyvinou odolnost. Celá situace se výrazně urychlila především kvůli jejich nadužívání, například když jsou předepisována na virová onemocnění, na která vůbec nezabírají. V mnoha zemích se navíc běžně podávají i hospodářským zvířatům. Nejde ale o nezastavitelný problém, pokud se do výzkumu bude dostatečně investovat. I moje škola nyní ve spolupráci s GSK (britská farmaceutická společnost, pozn.red.) investovala do projektu, jehož cílem je antibiotickou rezistenci zpomalit nebo zastavit.

Lze to tedy teoreticky vyřešit nějakými novými, dosud neobjevenými antibiotiky?

Nemyslím si, že by to bylo dlouhodobé řešení. Mě osobně proto zajímají spíše alternativní přístupy, jako jsou například bakteriofágy, tedy viry, které specificky napadají jenom bakterie, nebo jiné typy terapií. Ty by se daly využít buď v kombinaci s antibiotiky, nebo samostatně jako zcela nový způsob léčby.

Doufám, a zřejmě nebudu jediná, že na něco přijdete. Povězte nám ještě, jak je možné, že i člověk, který antibiotika neužívá, může být vůči nim rezistentní a nebudou na něj fungovat?

Protože bakterie, kterou se nakazí, už může mít vyvinuté různé mechanismy rezistence. Některá antibiotika například narušují buněčnou stěnu bakterie, ale ta si dokáže vytvořit speciální molekuly, které



tomuto účinku zabrání. Díky tomu zůstane její struktura neporušená a antibiotikum na ni přestane fungovat. Takové rezistentní bakterie se pak mohou šířit mezi lidmi, i na ty, kteří antibiotika nikdy neužívali. Léčba pak nemusí zabrat, protože bakterie už „ví“, jak se účinku antibiotika bránit.

To zní opravdu děsivě. O tomto problému víte víc, než většina populace. Máte kvůli tomu strach z budoucnosti, o sebe, své blízké...?

Určitě mám. Právě jsem psala esej

o bakteriální konjugaci, což je způsob, jak si bakterie předávají rezistenci mezi sebou. A děje se to i mezi úplně různými druhy bakterií, takže je to opravdu znepokojivé. Vnímám to ale ve dvou rovinách. Nedávno jsme měli virologii a dozvěděli jsme se, jak snadno mohou vznikat nebezpečné mutace. Je to děsivé? Rozhodně. Zároveň si ale myslím, že je důležité se od toho občas odpoutat a nebrat všechno tragicky. Množství věcí, které se učíme a které mohou způsobovat chronické choroby, je tak velké, že bychom se z toho asi zbláznili. Antibiotickou rezistenci však

vnímám jako problém, který je třeba řešit akutně.

Studujete na královské univerzitě, jedné z nejprestižnějších škol světa - Imperial College London. Muselo být těžké se na takové místo dostat. Kolik přijímají lidí?

Mám pocit, že celkově přijímají kolem 10 % uchazečů a u biochemie, kterou studuji, je to podobně nízké. Jde tedy o velmi selektivní program. Hodně ale záleží na mimoškolních aktivitách a výzkumných zkušenostech, protože to dokazuje, že má člověk opravdový zájem o vědu. Myslím, že právě to mi pomohlo se na univerzitu dostat. Byl to spíš takový běh na dlouhou trať než jen ten proces přijímaček. Vyžadovalo to čas, úsilí a konzistentní práci.

Kvůli brexitu je školné pro zahraniční studenty mnohonásobně vyšší než kdysi. Jak finančně náročný je rok studia a kolik stojí život v Londýně?

Školné na rok stojí 43 300 liber, což je přibližně 1 225 000 Kč. Je to téměř pětkrát více, než platí domácí studenti. Jen tahle částka už je extrémní, skoro až nepředstavitelná. A život v Londýně je také velmi nákladný. Bydlení, potraviny a voda stojí skoro dvakrát více než v ČR. Je to hodně těžké. Můj rozpočet na jeden rok přesahuje dva miliony českých korun se vším všudy. S lidmi, kteří studují v zahraničí, jsme se shodli, že dostat se na univerzitu je mnohem jednodušší než zajistit finance, abychom na ní mohli skutečně studovat.

Nemáte možnost nějakého stipendia?

Na Imperial College pro mě bohužel taková možnost není. A musím se přiznat, že shánění finančních prostředků je pro mě někdy celkem vyčerpávající.

To věřím, zvláště když byste měla svůj čas věnovat hlavně studiu. Jak tedy studium financujete?

Snažím se získávat podporu od nadací a filantropů, ale zatím se mi nepodařilo získat dlouhodobého sponzora. Momentálně mám pokrytý první rok a teď pracuji na financování dalšího ročníku. Samotné studium je velmi náročné, spolužáci si stěžují, kolik látky

se musí naučit, a já k tomu ještě skoro každý den obepisuji s prosbami spoustu lidí, abych sehnala peníze. Je to vyčerpávající.

Na platformě Donio aktuálně běží sbírka s názvem Pomozte mi za biochemii na prestižní Imperial College London, kde vám může na další ročník kdokoliv přispět.

To ano, všem dárcům z celého srdce moc děkuji za podporu. Ani nevíte, jak si toho vážím.

Nepochybuji o tom, že si ji zasloužíte. Kvůli shánění financí na školné musíte jít kolikrát s kůží na trh. Pořádáte sbírku, odepisujete nadace, vystupujete v médiích. Není vám nepříjemné být takhle veřejně na očích?

Vystupovat na veřejnosti a bavit se s lidmi mi nevádí, naopak to mám ráda. Asi jsem trochu extrovert. Mediální pozornost je ale něco jiného. S ní přichází i nevyžádané komentáře, takže kdybych nemusela, mediálně vidět bych být nechtěla.

Jaké hejty jste si o sobě musela přecíst?

Musím říct, že jich našťástí bylo minimum, ale objevily se sexistické narážky nebo komentáře v tom smyslu, že se mi vše povedlo jen díky vzhledu, ne kvůli schopnostem.

Doufám, že si z podobných komentářů nic neděláte. Na sociální síti občas natáčíte vědecké fun facts. Nemáte nějakou zajímavost i pro naše čtenáře?

Jasně. Některé RNA viry jsou opravdoví mistři v hospodaření s genetickou informací. Dokážou ze své DNA či RNA vytvořit více různých proteinů díky tzv. čtecím rámcům. Genetická informace se totiž čte po trojicích nukleotidů, a pokud virus začne číst ze třech různých pozic, může z jediné sekvence vyrobit až tři úplně odlišné proteiny. Příkladem je HIV. Má velmi malý genom, ale díky této strategii z něj dokáže vytvořit všechny proteiny, které potřebuje k přežití a rozmnožování. Virus tak maximálně využije svou malou genetickou informaci, aniž by musel mít obrovský genom, který by byl náchylný k mutacím.



To zní neuvěřitelně. Mimochodem, jak vlastně vypadá váš typický den na univerzitě?

Od devíti do jedenácti máme přednášku, pak dvouhodinovou pauzu a následně tříhodinové laboratoře. Po laboratořích chodím do knihovny, kde zůstávám až do osmi nebo deseti večer. Není to úplně ideální nebo zdravé, a asi bych to někomu přímo nedoporučila, ale tady to jinak nejde. Na biochemii předpokládají, že se budete učit a vyhledávat informace sami. Přednášky jsou spíš takový návod, co si pak musíte podrobně projít ve volném čase.

A volného času opravdu moc nemáte, jak tak poslouchám. Jak často létáte do Česka?

Čekala jsem, že se budu vracet alespoň jednou za dva měsíce. Ale v Londýně studuji půl roku a zatím jsem byla zpátky jen dvakrát, na Vánoce a narozeniny. Takže jen když jde

o něco výjimečného. Lety jsou navíc dost nákladné.

Do Česka se ale plánujete jednou vrátit, prozradte nám víc o vašich plánech a cílech...

Jeden z mých největších kariérních cílů je porozumět antibiotické rezistenci a založit vlastní biotechnologickou firmu. Chci se věnovat aplikovanému výzkumu, tedy studovat věci s cílem něco praktického vyvinout, nejen pochopit, jak fungují. Návrat do Česka je pro mě důležitý, protože i když máme v základním výzkumu velké znalosti, v převádění výsledků do praxe a firem zaostáváme. Podpora translačního výzkumu by přinesla nejen inovace, ale i ekonomický přínos a zviditelnila by Českou republiku v oblasti biotechnologií. Už teď se aktivně připravuji, na léto mám stáž v Oxfordu, kde budu zkoumat bakteriální transportéry a jejich roli v antimikrobiálních cílech.



NEJZAJÍMAVĚJŠÍ DEVELOPERSKÉ PROJEKTY ROKU 2026: ČESKÝ LUXUS NA VZESTUPU

ROK 2026 PŘINÁŠÍ DO SVĚTA LUXUSNÍHO BYDLENÍ VÝRAZNÝ POSUN – A ČESKÁ REPUBLIKA V NĚM HRAJE ČÍM DÁL DŮLEŽITĚJŠÍ ROLI. ZATÍMCO DŘÍVE DOMINOVALY PŘEDEVŠÍM ZAHRANIČNÍ METROPOLE, DNES VZNIKAJÍ I V TUZEMSKU PROJEKTY, KTERÉ SNESOU SROVNÁNÍ S TĚMI NEJLEPŠÍMI V EVROPĚ. SPOJUJE JE DŮRAZ NA ARCHITEKTURU, SOUKROMÍ, SLUŽBY A STÁLE ČASTĚJI TAKÉ NA UDRŽITELNOST A KVALITU ŽIVOTA.

ČESKÁ REPUBLIKA: NOVÉ CENTRUM MODERNÍHO LUXUSU

Jedním z nejnvýraznějších projektů poslední doby je Masaryčka v centru Prahy. Projekt od studia Zahy Hadid přináší nejen moderní kancelářské prostory, ale i nový standard městské architektury, který propojuje historické centrum s moderním urbanismem.

Na rezidenční scéně zaujímá výjimečné místo také Rohan City, rozsáhlá čtvrť na břehu Vltavy. Projekt kombinuje bydlení, kanceláře i veřejný prostor a reaguje na trend „města ve městě“, kde mají rezidenti vše na dosah – od zeleně po služby. Výrazným projektem je i Smíchov City, který postupně proměňuje jednu z největších brownfieldových oblastí v moderní městskou čtvrť. Důraz je zde kladen na architekturu, komunitní život i kvalitní veřejný prostor.

BOUTIQUE PROJEKTY A NOVÍ HRÁČI: DETAIL, DESIGN A OSOBITOST

Vedle velkých celků roste i segment menších, exkluzivních projektů a zajímavých developerských přístupů. Za pozornost stojí i aktivity Gradeo, která se zaměřuje na moderní rezidenční projekty s důrazem na architektonickou čistotu a kvalitní provedení. Projekty této společnosti reflektují současné nároky klientů – kombinují komornější měřítko, důraz na detail a promyšlené dispozice. Typické je propojení moderní architektury s praktickým využitím prostoru a důrazem na komfort každodenního života. V této kategorii nelze opomenout ani projekty jako Vila Na Hřebenkách nebo Rezidence U Nikolajky, které ukazují, že luxus může mít i komornější a intimnější podobu.

REGIONÁLNÍ PROJEKTY: LUXUS MIMO HLAVNÍ MĚSTO

Zajímavé realizace vznikají i mimo Prahu. Například Nová Zbrojovka v Brně přetváří bývalý průmyslový areál v moderní čtvrť s důrazem na architekturu, veřejný prostor a udržitelnost. Stále větší popularitu získávají také horské a rekreační projekty, například luxusní apartmány ve Špindlerově Mlýně a v Lipně nad Vltavou, které kombinují investiční potenciál s životním stylem zaměřeným na relaxaci a přírodu.

ZAHRANIČNÍ INSPIRACE: KAM SMĚŘUJE SVĚT

Globální trh mezitím posouvá hranice luxusu ještě dál. V New Yorku vznikají rezidenční věže nabízející celé patro pro jednoho majitele, zatímco Miami sází na branded residences propojující bydlení s módou a uměním. Tyto projekty inspirují i české developery, kteří stále více integrují služby, wellness zóny a chytré technologie.

NOVÝ LUXUS: ŽIVOTNÍ STYL NA PRVNÍM MÍSTĚ

Napříč všemi projekty – doma i ve světě – se jasně ukazuje jeden trend: luxus se mění. Už nejde jen o prestižní adresu, ale o komplexní zážitek z bydlení.

MODERNÍ PROJEKTY PROTO NABÍZEJÍ:

- soukromé wellness a fitness zóny
- zelené střechy a komunitní zahrady
- chytré technologie pro řízení domácnosti
- důraz na udržitelné materiály

Developerské projekty roku 2026 potvrzují, že Česká republika už dávno není jen „dohánějícím“ trhem. Naopak – stává se místem, kde vznikají projekty s vlastním charakterem, silnou architekturou a důrazem na kvalitu života. Luxusní bydlení tak dnes není jen o tom, kde žijete, ale jak žijete. A právě v tom spočívá jeho skutečná hodnota.



VILA ORCHIDEA

ODRÁŽÍ NOVOU DEFINICI LUXUSNÍHO BYDLENÍ V CHRÁNĚNÉ KRAJINĚ ČESKÉHO KRASU

Vila Orchidea představuje mimořádný developerský projekt určený klientele, která vnímá bydlení jako promyšlenou investici do kvality života. V exkluzivní rezidenční lokalitě na dosah Prahy, zasazené do chráněné krajinné oblasti Český kras, vzniká prostor, kde se architektura, příroda a soukromí propojují v harmonický celek. Právě tato kombinace – dostupnost metropole a zároveň absolutní klid přírodního prostředí – činí z projektu výjimečnou adresu s dlouhodobou hodnotou.

Architektonické řešení staví na nadčasovosti a preciznosti. Čisté linie, velkorysě prosklené plochy a práce s kvalitními, přírodními materiály vytvářejí estetiku, která nepodléhá trendům, ale obstojí v čase. Klíčovým prvkem je plynulé propojení interiéru s exteriérem – obytné prostory se otevírají do zahrady a přirozeně rozšiřují životní prostor směrem do krajiny. Každý detail je navržen s důrazem na komfort, funkčnost i vizuální čistotu.

Zahrada zde není pouhým rámcem stavby, ale plnohodnotnou součástí celého konceptu. Působí jako soukromý, klidový svět, kde se minimalistická kompozice snoubí s přirozeností. Důraz je kladen na soukromí, promyšlené členění prostoru i kvalitní materiály. Významnou roli zde hraje voda, která je zakomponována citlivě a s respektem k celku – nikoliv jako dominantní prvek, ale jako sofistikovaný detail, který ovlivňuje atmosféru, světlo i vnímání prostoru.

Vila je koncipovaná pro uživatele, kteří dokážou ocenit její detailní zpracování, použité materiály i soulad s okolní krajinou.



Právě práce s vodou posouvá projekt do vyšší roviny. Jemný pohyb hladiny, odrazy světla a tlumený zvuk vody přinášejí do zahrady dynamiku i klid zároveň. Voda zde není pouze estetickým doplňkem, ale nástrojem pro vytváření prostředí, které podporuje relaxaci, soustředění i celkovou pohodu. V kontextu luxusního bydlení se tak stává přirozenou součástí architektonického i krajinářského konceptu.

Vila Orchidea tak oslovuje klienty, kteří nehledají kompromisy, ale autentickou kvalitu. Nabízí nejen výjimečnou architekturu a prestižní lokalitu, ale především životní styl založený na rovnováze, soukromí a respektu k okolní krajině. V době, kdy je skutečný luxus definován především kvalitou prostředí a klidem, představuje tento projekt nadčasovou hodnotu i investici do budoucnosti.

V okolních lesích rostou vzácné rostliny jako jsou orchideje, které svým výskytem potvrzují zdravé životní prostředí.



Vila je právě ve výstavbě a budoucí majitelé mají nyní jedinečnou příležitost přizpůsobit interiér vily svým představám. Neváhejte si domluvit osobní schůzku s developerkou.

www.vilaorchidea.cz

 **Orchidea**



GOOPAN

DREAM



FRESH



MOOD



LIGHT

Stavíme domy srdcem nízkoenergetické, pasivní, prémiové

Technologie jsou naprosto klíčovým prvkem moderního domu a každodenně ovlivňují komfort domácnosti. Domy GOOPAN jsou proto bezkompromisně vybaveny technologiemi nejvyšší kvality.

-  Nízké provozní náklady
-  Špičkové technologie a kvalitní materiály
-  Stavba hotová do 5 měsíců
-  Unikátní stavební systém Goopan

www.goopan.cz | goopan@goopan.cz



PARAMETR, KTERÝ
JINDE NENAJDETE

propust tepla
Uw 0,6 W(m2K)



vzduchotěsnost
třída 4



Odolnost vůči větru
C4



Zvuková izolace
až 35 dB



Bezpečnost
RC2

OKNA A DVEŘE BUDOUCNOSTI

KVALITA, KTERÁ VYDRŽÍ GENERACE

Značka **BÜRGER** vznikla s jasnou vizí: dodávat českým domácnostem i firmám **okna a dveře, která spojují vysokou kvalitu, funkčnost a moderní design**. Naše výrobky vyrábíme v srdci Evropy – v České republice, kde klademe důraz na precizní zpracování, dlouhou životnost a energetickou úspornost.

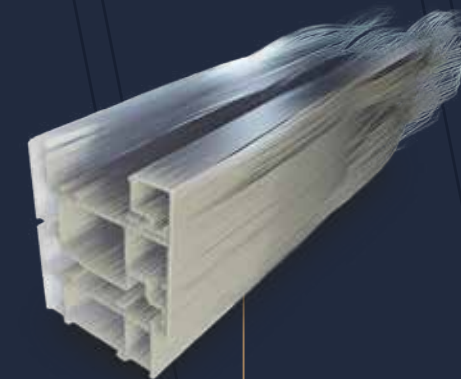

FIBERGLASS MATERIAL

info@burger-windows.cz
www.burger-windows.cz



AUTO JAKO ZÁŽITEK: KAM NA VÍKEND VE STYLU GT

NENÍ TO JEN CESTA. JE TO ZÁŽITEK. VÝJEZD VE VOZE KATEGORIE GT (GRAN TURISMO) NENÍ O CO NEJRYCHLEJŠÍM PŘESUNU Z BODU A DO BODU B. JE TO O HLADKÉM ZRYCHLENÍ, DOKONALÉM KOMFORTU, DESIGNU, KTERÝ SE ZRCADLÍ VE VÝLOHÁCH MĚST, A TICHU, KTERÉ PROŘÍZNE JEN BURÁCENÍ MOTORU PŘI VÝJEZDU NA ALPSKÉ SEDLO. CESTOVÁNÍ VE STYLU GT JE LUXUSNÍ RITUÁL – A PRÁVĚ TEĎ JE IDEÁLNÍ ČAS NAPLÁNOVAT SI VÍKEND, KTERÝ SI VYCHUTNÁTE NA ČTYŘECH KOLECH S MAXIMÁLNÍ GRACIÍ.





CO JE STYL GT?

Gran Turismo – „velké cestování“ – bylo původně označení pro sportovní vozy určené k rychlému, ale pohodlnému přesunu na dlouhé vzdálenosti. Dnes pod GT najdete vozy jako Aston Martin DB12, Bentley Continental GT, Ferrari Roma, Mercedes-AMG SL nebo Lexus LC. Mají výkon, eleganci i komfort – zrozeňeny k tomu, aby vám dělaly společnost na cestách, které jsou stejně krásné jako jejich cíle.

1. ALSASKO A ROUTE DES VINS – ELEGANCE S KAPKOU CHARDONNAY

Váš víkend může začít stylově ve francouzském Štrasburku, kde se snoubí německá preciznost s francouzskou lehkostí. Poté se napojíte na legendární Route des Vins, vinice plynule ubíhají za panoramatickým sklem vašeho GT a mezi nimi najdete pohádková městečka jako Riquewihl nebo Eguisheim.

Ideální auto: Bentley Continental GT – pohodlí na dlažbě i síla v serpentínách.

Tip na ubytování: Hôtel des Berges & Spa des Saules, Illhaeusern – michelinský zážitek u jezera.

2. TOSKÁNSKO: ZATÁČKY, VŮNĚ A VÁŠEŇ

Cesta z Florencie do Sieny, s mezipřistáním v Greve in Chianti. Silnice se vine jako stužka mezi olivovníky a vinicemi, ideální pro kultivované zrychlení ve voze, který umí být divoký, ale nikdy hrubý.

Ideální auto: Ferrari Roma – italské gran turismo v celé své kráse.

Nezapomenutelný moment: Vjezd do San Gimignano za západu slunce.

Ubytování: Borgo Santo Pietro – soukromý resort s vůní levandule, vlastní vinicí a heliportem.

3. RAKOUSKÉ ALPY: DYNAMIKA S VÝHLEDEM

Silnice jako Grossglockner Hochalpenstrasse nebo Gerlos Alpenstrasse jsou stvořené pro jízdu. Jistota v zatáčkách, odezva motoru, pocit, že všechno sedí – zde se Gran Turismo dostává na vrchol.





Ideální auto: Aston Martin DB12 – britská noblesa s výkonným V8 pod kapotou. Zážitek navíc: Víkendový balíček „drive & dine“ v hotelu Zillergrund Rock.

Zastávka: Káva s výhledem na jezero Achensee – klid pro duši, výzva pro motor.

4. BAVORSKO: SILNICE MEZI ZÁMKY A LESY

Alpská romantika mezi Mnichovem a Neuschwansteinem v kulise pohádkových zámků a perfektního asfaltu. Po cestě ochutnáte německou preciznost i pohostinnost – v klasickém i moderním slova smyslu.

Ideální auto: Mercedes-AMG SL 63 – otevřený roadster pro ty, kteří rádi slyší motor.

Ubytování: Ameron Neuschwanstein Alpsee Resort & Spa – design a historie ruku v ruce.

5. DOMÁCÍ PERLA: JIŽNÍ MORAVA VE STYLU GT

Ne vždy je třeba mířit do zahraničí. Lednicko-valtický areál, silnice mezi

vinohrady, pohledy na architektonické skvosty – a přitom vše v dosahu. Přidejte výborná vína, lokální gastronomii a tichou jízdu po západu slunce.

Ideální auto: Lexus LC 500h – hybridní elegance bez kompromisů.

Doporučení: Vila Jarmila ve Velkých Bílovicích – diskrétní luxus s wellness a vinicí.

CO SBALIT NA GT VÍKEND?

- Kožené řidičské rukavice
- Stylové, ale pohodlné oblečení
- Cestovní edice oblíbeného parfému
- Playlist pro dlouhé jízdy (tip: „Grand Touring – Chill & Drive“ na Spotify)
- A samozřejmě... elegantní sluneční brýle

STYLOVÝ NEJLUXUSNĚJŠÍCH GT VOZŮ ROKU 2025: ELEGANCE, SÍLA A CHARISMA NA ČTYŘECH KOLECH

Segment GT je o výjimečném cestování. Nejde jen o rychlost, ale o komfort na dlouhé vzdálenosti, kultivovanost jízdy a exkluzivní

styl. Když hledáte vůz, který vás dostane do cíle s noblesou, ale také vám rozechvěje srdce při každém sešlápnutí plynu, jste na správné adrese. Tady je srovnání top GT vozů pro rok 2025 – včetně několika zajímavých překvapení.

Ferrari Roma – Italská romance bez námahy

- Motor: 3.9l V8, 620 koní
 - Zrychlení 0–100 km/h: 3,4 s
 - Pohon: zadní
 - Cena od: cca 6,5 milionu Kč
- Roma je lehká, elegantní, neokázalá. Její design je inspirován 50. lety, ale uvnitř nabízí moderní luxus – dotykový kokpit, nádherně tvarované sedačky a zvuk, který vám zůstane v hlavě. Roma je nejdostupnější Ferrari, ale nepůsobí „základně“ ani v nejmenším.

Styl jízdy: elegantní i vzrušující – ideální pro klikaté silnice v Itálii nebo Francii.

Aston Martin DB12 – Britská šelma v obleku

- Motor: 4.0l V8 biturbo, 680 koní
- Zrychlení: 3,6 s

- Pohon: zadní
 - Cena od: cca 6,9 milionu Kč
- DB12 je nástupce slavného DB11, ale na steroidy. Překvapivě ostrý, přitom stále důstojný a vytříbený. Luxusní interiér z pravé kůže a hliníku, nový infotainment a hlavně: charisma, které Aston nikdy neztrácí.

Styl jízdy: výkon i eleganci zvládá s britským klidem a špetkou dramatu.

Bentley Continental GT Speed – Síla v hedvábném balení

- Motor: 6.0l W12, 659 koní
 - Zrychlení: 3,6 s
 - Pohon: všechna čtyři kola
 - Cena od: cca 7,2 milionu Kč
- Když chcete spojit opulentní interiér s brutální silou, je tady Bentley. V režimu Comfort se vznášíte, v režimu Sport se mění v těžkotonážní střelu. Vnitřní atmosféra? Kabina privátního tryskáče.

Styl jízdy: majestátní, suverénní, neúnavná. Král dlouhých tras.

Mercedes-AMG SL 63 4MATIC+ – Roadster s duší GT

- Motor: 4.0l V8 biturbo, 585 koní
 - Zrychlení: 3,6 s
 - Pohon: všechna kola
 - Cena od: cca 5,2 milionu Kč
- Nejen otevřená střecha, ale i otevřené možnosti. Nový SL kombinuje sportovní charakter AMG s pohodlím GT. Skvělé ovládání, vysoká použitelnost a technologie jako z vesmírné lodi.

Styl jízdy: ideální pro ty, kteří nechtějí kompromis – ani v počasí, ani ve výkonu.

Lexus LC 500h – Japonská elegance s hybridní duší

- Motor: 3.5l V6 hybrid, 359 koní
 - Zrychlení: 5,0 s
 - Pohon: zadní
 - Cena od: cca 3,3 milionu Kč
- Lexus LC je šperk na kolech – designově jedinečný, v interiéru precizně zpracovaný. Nejezdí jako Ferrari, ale umí být velmi tichý, pohodlný a esteticky mimořádný. A v hybridní verzi i docela ekologický.

Styl jízdy: meditativní elegance, ideální na klidné víkendy a dlouhé výlety ve dvou.

Genesis G80 Sport – Překvapení z východu

- Motor: 3.5l V6 twin-turbo, 375 koní
 - Zrychlení: 5,0 s
 - Pohon: AWD
 - Cena od: cca 2,1 milionu Kč
- Značka Genesis přináší nečekaný luxus z Jižní Koreje. G80 Sport má noblesu, komfort a skvělou výbavu za zlomek ceny německých konkurentů. Interiér potěší i náročné – kůže, dřevo, prémiové audio.

Styl jízdy: klidný a kultivovaný. Pro ty, kdo chtějí být jiní – a vědí proč.

VÁŠ STYL, VAŠE CESTA

Cestování ve stylu GT není o cíli. Je o cestě samotné – o tom, jak se cítíte za volantem, jak auto reaguje na váš dotek, jaký výhled máte z panoramatického okna a jak se pod vámi vine silnice. Je to spojení člověka, stroje a krajiny v harmonii, která má daleko k běžné jízdě.



ESENCE DNE: OMAMNÉ VŮNĚ I MALÉ ZÁZRAKY DO KABELKY

NĚKDY STAČÍ JEN MALIČKÁ ZMĚNA A VAŠE SEBEVĚDOMÍ VYLÉTNE DO MAGICKÝCH VÝŠIN. DOKONALE PADNOUCÍ PARFÉM, ŠŤAVNATÝ BALZÁM NA RTY ČI TROŠKA TRPYTU NA LÍČKA. KTERÍ BEAUTY ASISTENTI BY NIKDY NEMĚLI CHYBĚT VE VAŠÍ KABELCE? A JAKÉ VOŇAVÉ NOVINKY OMÁMÍ (NEJEN) VAŠE SMYSLY?



Armani Beauty



UV krém, Esthe Pro Labo (prodává ByFemme), 2700 Kč



Květová voda z BIO Chrpy, Herba Roja, 375 Kč

Přírodní deodorant Biorythme, 489 Kč



Dlouhodobě účinný vrchní lak s extra odolností, BS Institut, 490 Kč



Přírodní rozjasňovač, Fraela (prodává Afterglowclub), 499 Kč

Balzám na rty Prisma Flash, odstín 30, Armani, 1290 Kč



Tymiánový krém pro volné dýchání, Just, 495 Kč



Ústní sprej pro svěží dech, Haan (prodává Douglas), 129 Kč



Skleněná lahev na vodu, Waterdrop, 629 Kč



Čisticí gel na ruce Miss Dior, Christian Dior (prodává FAnn parfumerie), 1350 Kč

BEAUTY ON THE GO

Ať už se chystáte na výlet nebo pracovní schůzku, přibalte si do kabelky pomocníky, kteří vám zachrání den. Oko na punčoše zafixujte průhledným lakem, suchým rtům dodejte hydrataci zvláčňujícím balzámem a nezapomínejte ani na pitný režim. Všechny nezbytnosti mějte zkrátka jednoduše po ruce.

Propiska, Swarovski, 1490 Kč

Marks & Spencer



Květinová vůně EdP Power of You, Emporio Armani (prodává Douglas), 3400 Kč/ 90 ml



Ovocná vůně EdP Midnight Cherry, House of Thëom (prodává Pulseofbeauty), 499 Kč/ 75 ml



Dřevitá kořeněná vůně EdP Les Infusion de Rhubarbe, Prada, 4890 Kč/ 100 ml



Ovocná vůně, Born in Roma Purple Melancholia, Valentino, 4230 Kč/ 100 ml



Květinovo-ovocná vůně EdP Rose Gold, Tiffany & Co., 3720 Kč/ 75 ml

Emporio Armani (prodává Douglas)

SCENTS TO ADORE

Vstupte do světa opojných vůní, kde se iluze potkává s realitou. Nechte se okouzlit jemnými květinovými tóny, nebo se podvolte hlubokým dřevitým akordům. Správně vybraný parfém dokáže podtrhnout vaši osobnost a proměnit každou chvíli ve výjimečný okamžik. Jaký bude ten váš?



Aromatický parfém Big Blue, Lush, 950 Kč/ 30 ml



Květinovo-dřevitá vůně EdP Múza, Kintsugi Perfumes, 3590 Kč/ 50 ml



Vanilková vůně, EdP Fantasmagory, Louis Vuitton, 12 480 Kč/ 100 ml



Unisexová dřevito-květinová vůně EdP Oud Ispahan, Christian Dior, 7210 Kč



Pánská vůně EdP The Mania, Osmanly Laffita (prodává Asombroso), 1889 Kč/100 ml



Květinová vůně EdP Perfect, Marc Jacobs (prodává Douglas), 3880 Kč/100 ml

Kabinka, kde se mění víc než jen oblečení

Andrea vybuodovala butik, kam ženy chodí najít sebevědomí

ZAČALO TO NENÁPADNĚ. ROZHOVOREM V AUTĚ MEZI MATKOU A DCEROU, KTERÉ SI POSTESKLY NAD TÍM, ŽE VLASTNĚ NEMAJÍ KDE NAKUPOVAT. DNES JEJICH BUTIK PŘITAHUJE ŽENY Z CELÉ REPUBLIKY – ČASTO NEJISTÉ, NĚKDY I S OBAVOU, ŽE PRO NĚ NIC NEBUDE. ODCHÁZEJÍ ALE JINAK: NAROVNANÉ, USMĚVAVÉ A S POCITEM, ŽE JEJICH TĚLO NENÍ PROBLÉM, KTERÝ JE POTŘEBA SCHOVÁVAT.



„Nevěděla jsem kudy kam – a pak jsem se našla,“ říká dnes podnikatelka Andrea. Majitelka butiku LaSilueta vypráví o podnikání, které je někdy víc psychologíí než módou, o slzách v kabině i o tom, proč by každá žena měla mít ve skříni pásek.

Butik, který vznikl v autě

Na úplném začátku nebyl podnikatelský plán ani analýza trhu. Jen prostá frustrace z nakupování.

„Seděly jsme s mámou v autě a řešily, že vlastně nemáme kde nakupovat. Pro naše postavy tehdy skoro nic nebylo – nic moderního, co by dobře sedělo,“ vzpomíná Andrea.

Pak přišla věta, která všechno změnila.

„Máma najednou řekla: tak si otevřeme vlastní butik pro naše postavy. A budeme mít kde nakupovat.“

Slovo dalo slovo – a během tří měsíců otevřely první obchod.

„Dnes si uvědomuju, že jsme si to představovaly trochu jako Hurvínek válku,“ směje se. „Moc jsme nevěděly, do čeho jdeme. Ale bylo v tom obrovské vzrušení.“

Moment, kdy to začalo fungovat

První potvrzení přišlo překvapivě rychle – na sociálních sítích.

Jedna z prvních kampaní přinesla lavínu objednávek. „Zbořilo nám to systém. Objednávky chodily tak rychle, že jsme balily od rána do večera,“ popisuje.

Právě tehdy jí došlo, že z nápadu může vzniknout něco mnohem většího.

„Řekla jsem si: ano, z tohoto se dá vybudovat velký projekt.“

Podnikání ale přineslo i těžší momenty. Jedním z nich byla zkušenost s náročnými zákazníky.

„Byly jsme v situaci, kdy jsme se snažily vyhovět úplně všem. Za každou cenu. A začalo to být toxické,“ říká otevřeně.

Nakonec se rozhodla změnit přístup – i za cenu rizika.

„Měla jsem strach, že přijdeme o zákazníce a že se neužíváme. Ale stalo se něco jiného. Ty, které k nám vlastně nepatřily, odešly. A přišly nové ženy – přesně takové, se kterými jsme si sedly.“

Kabinka jako malé zrcadlo života

Dnes už Andrea ví, že její práce není jen o oblečení.

Velká část toho, co se v butiku odehrává, se děje v kabinách.

„Je to určitá konfrontace sama se sebou,“ říká. „Ženy tam často řeší věci, které jim do hlavy vložilo okolí.“

Slyší věty jako:

Nemůžu nosit krátký rukáv, protože mám tlusté ruce.

Nesmím si dát pásek, protože budu ještě větší.

„Tyhle vzorce se snažíme postupně měnit.“

Jedna z nejsilnějších vzpomínek se odehrála právě v kabině.

„Přišla k nám paní s dcerou. Během stylingové hodinky mi řekla: víte, já jsem vždycky chtěla koženého křiváka, ale nikdy jsem ho nesehnala na svou postavu.“

Andrea měla zrovna jeden skladem.

„Přinesla jsem ho. Paní si ho oblékla – a začala plakat. Dojetím.“

Za chvíli plakaly všechny tři.

„Já, ona i její dcera. Stály jsme v kabině a brečely kvůli jedné bundě. Byl to neuvěřitelný moment.“

Styl není o velikosti

Podle Andrey ženy často zbytečně svazují pravidla, která vůbec neplatí.

„Nejčastější věta, kterou slyším, je: já pásek nosit nemůžu.“

Přitom právě pásek považuje za jeden z nejdůležitějších stylingových prvků.

„Když se mě někdo zeptá, co nejrychleji zlepší siluetu, říkám: pásek, pásek a pásek,“ směje se.

Klíč podle ní není ve schovávání postav.

„Každá žena vnitřně ví, co k ní patří. Když si oblékne správný kousek, přijde takové to wow. Je to vidět na obličejích, v postoji. Najednou se všechno zvedne.“

Když oblečení mění vztah k sobě

Postupem času se změnil i její vlastní pohled na módu.

„Dřív jsem byla ta holka, která nosila legíny a oversize tričko,“ říká. „To je něco, co bych si dnes už nevzala.“

Změnila se ale i její motivace.



Na začátku šlo hlavně o podnikání a seberealizaci.

„Chtěla jsem prodávat módu a dokázat, že z toho dokážu vybudovat velký projekt.“

Dnes jí naplňuje něco jiného.

„Největší radost mám z toho, když vidím proměnu našich zákaznic. Přijdou nejisté, často s pocitem, že jejich tělo je problém. A postupně se mění.“

Když se dnes podívá na ženy, které k ní chodí roky, vidí velký rozdíl.

„Jsou sebejisté. Svě. Bez strachu.“

Jedna věta do zrcadla

Butik LaSilueta vznikl z jednoduché potřeby: mít místo, kde se ženy nemusí přizpůsobovat oblečení, ale oblečení se přizpůsobí jim.

A kdyby si podle Andrey měly odnést jednu jedinou myšlenku?

„Důležité je, jak se v tom cítíš ty,“ říká. „Ne jak to vidí ostatní.“



TEXTURY JARA:

KRAJKA, SEMIŠ I SNOVÉ HEDVÁBÍ

S NOVOU SEZONOU VSTUPUJÍ DO HRY NADČASOVÉ MATERIÁLY A TEXTILIE. V OUTFITU DOKÁŽOU ZASTAT FUNKCI HRDÉHO SOLITÉRA, ALE JEJICH KOUZLO TKVÍ PŘEDEVŠÍM V MOŽNOSTI DOKONALÉ MÓDNÍ ALIANCE. NENECHTE SE VYŠACHOVAT Z CENTRA DĚNÍ A ZKOMBINUJTE SEMIŠ S KRAJKOU I HEDVÁBÍM.



Dolce & Gabbana

Lodičky, Jimmy Choo,
32 800 Kč



Pásek, Alaïa, 28 900 Kč



Saint Laurent

Halenka,
Christian Dior,
90 000 Kč



Body, Valentino,
36 300 Kč

Podprsenka,
Lisca, 1499 Kč



Kalhotky, Lisca, 899 Kč



Šaty, Chloé, 77 360 Kč

Džíny,
Dolce & Gabbana,
37 600 Kč



NĚŽNÁ ELEGANCE

Původně zdobila oděvy jen členů aristokracie, dnes už ji naštěstí oblékají i ti, kterým v žilách modrá krev nekoluje. Krajka se letošní sezonu opět vrací na módní výsluní a stává se dalším nepostradatelným atributem jara. Uvidíte ji na elegantních šatech či halenkách, ale zkrášlit dokáže také volnočasové kousky z denimu.

Sukně, Gucci, 60 600 Kč



ČESKÝ MINIMALISMUS,
KTERÝ STAVÍ NA
NADČASOVÉ
ELEGANCI



luluby.
designstore

luluby patří mezi český fashion obchod, které si vybudoval silnou pozici díky důrazu na minimalismus, kvalitní materiály a pečlivě kurátorované kolekce. Jejich přístup stojí na myšlence „méně, ale lépe“ – místo rychlé módy nabízí nadčasové kousky, které lze snadno kombinovat napříč sezónami.

Typickým znakem obchodu je práce s čistými siluetami, přírodními tóny a pohodlnými střihy. V kolekcích dominují dlouhé šaty, oversized saka a jednoduché topy, které společně vytvářejí ucelený, lehce elegantní šatník. luluby tak oslovuje zákaznice, které hledají rovnováhu mezi estetikou a praktičností, bez přehnané okázalosti.

Důležitou roli hraje také výběr materiálů a evropská výroba, zejména v Itálii, Španělsku a Dánsku, což se odráží na celkovém zpracování a životnosti jednotlivých kusů. Obchod zároveň klade důraz na styling – ukazuje, jak jednotlivé modely kombinovat do funkčních outfitů pro každodenní nošení i speciální příležitosti.

luluby se tak postupně profiluje jako lokální alternativa k velkým módním řetězcům, která staví na osobním přístupu, estetické konzistenci a dlouhodobé nositelnosti. V době, kdy se móda stále více posouvá směrem k udržitelnosti, představuje tento koncept přirozenou odpověď na rychle se měnící trendy.



Monsoon



Bulgari, 18 500 Kč



Max Mara, 5180 Kč



Högl, 2799 Kč



Christian Dior, 10 500 Kč



Burberry, 11 200 Kč



Loro Piana, 9250 Kč

Hermès



Stine Goya (prodává Answear), 1499 Kč



Versace, 10 200 Kč



PRAVÉ HEDVÁBÍ

Tento ikonický doplněk nechybí snad v žádném filmu pro pamětníky, ale z dámských šatníků se postupem času téměř vytratil. Jeho slávu mu nyní navrácí módní návrháři, a tak jej brzy uvidíte ve všech aktuálních kolekcích. Ať už ho budete nosit ve vlasech, na kabelce, místo náramku nebo si hedvábný šátek uvážete kolem krku, dodá vám francouzský šarm i punc noblesy.



Hermès, 18 600 Kč



Louis Vuitton, info o ceně v obchodě



Tommy Hilfiger (prodává Zalando), 2511 Kč



Deichmann, 599 Kč

POHODLNÝ KROK

Představují ideální spojení komfortu a nenucené elegance. Semišové tenisky jsou zkrátka ideálním řešením pro ženy, které se chtějí vyhnout typicky sportovní image, aniž by slevily ze svého stylu. Modely z broušené kůže či její napodobeniny můžete zkombinovat s dámským kostýmem i krajkovou sukní. Vybírejte z neutrálních a jemně pastelových odstínů, které zaručí větší variabilitu při sestavování kompletu.



Alohas (prodává Answear), 4129 Kč



Högl, 4999 Kč



Deichmann, 599 Kč

Tod's, 16 900 Kč



New Balance, 1749 Kč



Hugo Boss, 5050 Kč



New Balance, 6349 Kč



Prada, 22 400 Kč

Deichmann





Bunda, Alexander McQueen, 89 800 Kč



Prsten, Bvlgari, 57 600 Kč



Zegna



Taška, Hermès, 109 500 Kč



Sluneční brýle, Meller (prodává Lentiamo), 1159 Kč



Tenisky, New Balance, 2149 Kč



Sandále, Crocs (prodává Urbanlux), 2119 Kč



Dolce & Gabbana



Pletená košile, C&A, 650 Kč



Džíny, Hugo Boss, 4550 Kč

MODERNÍ GENTLEMAN

Své pevné místo nachází semiš rovněž v pánském šatníku. Svršky či boty z tohoto klasického materiálu dodávají outfitu hloubku, aniž by působily přehnaně formálně. Skvěle fungují v kombinaci s lehkým úpletem a džínovinou, podobných variací se proto rozhodne nebojte. A pokud chcete podtrhnout jejich nadčasový charakter, vsadte na přírodní tóny karamelu, tabáku nebo mahagonu.

KDYŽ SE MÓDA POTKÁ S BYZNYSEM:

FASHION NIGHT BRNO 11. 6. 2026 VÁŠ ČERVNOVÝ „MUST-VISIT“ EVENT

Když se řekne červen v Brně, fanoušci módy a společenských setkání už vědí, kam zamířit. Fashion Night Brno si za pět let své existence vybudovala stabilní pozici akce, která dokáže oživit veřejný prostor moravské metropole a propojit české a slovenské návrháře s byznys sférou. Jaký byl loňský ročník a co nás čeká letos?

Loňský večer na piazzetě před Janáčkovým divadlem ukázal, že Fashion Night Brno má oprávněně pověst top společenské a módní události. Necelých 800 hostů vytvořilo kulisu pro večer, který vsadil na osvědčenou kombinaci: zajímaví čeští a slovenští designéři, dynamická hudba a prostor pro business networking.



MÓDA V KULISÁCH MĚSTA

FNB se nesnaží kopírovat týdny módy v Miláně, sází na něco jiného – na atmosféru svého města. Loňská show využila moderní prvky piazzety, jako je světelná fontána a vodní stěna „flashwall“, což dodalo přehlídkám potřebný vizuální styl. Na mole se vystřídala jména jako například Zuzana Lešák Černá, Jana Pištějová nebo pánská klasika v podání Lombardi Fashion House. Skvělý ohlas sklídily také kolekce Beach Swan a Styling Studio M. Koplí Zemanová.

O tom, že nejde o strohou módní přehlídku, svědčil i doprovodný program. Vystoupení rappera Ega a kapely Vesna dodalo večeru spíše festivalový, uvolněný vibe, který hosté ocenili během následného rautu a neformální afterparty.

KDYŽ SE PROPOJÍ BYZNYNYS A CHARITA

Jedním z nejsilnějších pilířů projektu zůstává jeho charitativní rozměr. Fashion Night Brno není jen o hezkých šatech, ale o komunitě, která chce pomáhat. Loňský ročník vynesl 310 000 Kč pro Nadační fond Terezy Pergnerové. Částka, kterou Tereza osobně převzala, putovala na pomoc lidem v nouzi, což dává celému podniku důležitý sociální přesah.

„Pro Brno je to ideální příležitost, jak ukázat svou přívětivou tvář. Je to večer, kde se setkávají majitelé místních firem, osobností z kultury a lidé, které móda prostě baví,“ shodují se návštěvníci.

CO SI VZÍT NA SEBE V ROCE 2026?

Pokud se chystáte na letošní ročník, držte se osvědčeného dress codu Creative Cocktail Chic. Nemusíte mít róbu jako na předávání Oscarů – stačí vtipný detail, kvalitní stříh a trocha odvahy vyjádřit svou osobnost.

Fashion Night Brno



FASHION NIGHT BRNO 2026 slibuje opět příjemný večer – tentokrát v historickém pavilonu brněnského výstaviště. Ve **ČTVRTEK 11. ČERVNA** tak máme opět příležitost, jak podpořit lokální tvůrce, potkat zajímavé lidi z businessu i celebrity a VIP osobnosti a užít si letní Brno v trochu jiném světle. **Máte již svoje vstupenky?** My ano, a těšíme se na setkání v červnu na brněnském výstavišti.



Vstupenky v předprodeji:



AERONAUTICA MILITARE



PRODEJNY

Showroom Olomouc | Galerie Harfa Praha
Olympia Centrum Brno

www.aeronauticamilitare.cz



SVATBA SNŮ: KDYŽ SE ELEGANCE POTKÁ S DOKONALÝM DETAILEM

SVATBA JE JEDNÍM Z NEJVÝJIMEČNĚJŠÍCH OKAMŽIKŮ V ŽIVOTĚ. NENÍ TO JEN SPOLEČENSKÁ UDÁLOST, ALE PŘEDEVŠÍM OSOBNÍ PŘÍBĚH, KTERÝ SE NA JEDINÝ DEN PROMĚNÍ V NEZAPOMENUTELNÝ ZÁŽITEK PRO NOVOMANŽELE I JEJICH HOSTY. LUXUSNÍ SVATBA DNES NENÍ DEFINOVÁNA OKÁZALOSTÍ, ALE PROMYŠLENOSTÍ, STYLEM A HARMONIÍ VŠECH DETAILŮ. PRÁVĚ V PEČLIVĚ SLADĚNÝCH PRVCÍCH VZNIKÁ ATMOSFÉRA, KTERÁ PŮSOBÍ PŘIROZENĚ, VÝJIMEČNĚ A NADČASOVĚ.





SVATEBNÍ OBLEČENÍ: ELEGANCE, KTERÁ VYPRÁVÍ PŘÍBĚH

Svatební oblečení je mnohem víc než jen slavnostní oděv pro jeden výjimečný den. Je to vizuální vyjádření osobnosti, stylu a atmosféry celé svatby. Právě oděv nevěsty a ženicha udává tón celému slavnostnímu dni a často se stává jedním z nejsilnějších momentů, které si hosté i novomanželé uchovají ve vzpomínkách. V luxusním pojetí nejde pouze o krásu samotnou, ale o dokonalou souhru střihu, materiálu, detailu a celkového dojmu.

U nevěsty začíná výběr šatů vždy otázkou stylu. Některé ženy sní o romantických šatech s bohatou sukní, jemnou krajkou a éterickým závojem, jiné dávají přednost čistému minimalismu, splývavému hedvábí a moderní siluetě bez zbytečných ozdob. Právě rozmanitost dnešní svatební módy umožňuje, aby každá nevěsta našla model, který bude v souladu nejen s její postavou, ale i s jejím temperamentem. Luxusní svatební šaty vynikají především kvalitou zpracování, precizním střihem a materiály, které se krásně pohybují, lichotí postavě a působí noblesně naživo i na fotografiích.

Velkou roli hrají látky. Satén přináší hladkost, lesk a moderní eleganci. Hedvábí působí jemně, vznešeně a přirozeně luxusně. Krajka dodává romantiku, ženskost a tradiční

svatební kouzlo, zvláště pokud je použita citlivě a v detailu. Tyl umí vytvořit lehkost a vzdušnost, zatímco strukturované materiály dávají šatům architektonický charakter. V současné svatební módě se stále více prosazuje právě práce s kontrastem — jednoduchá linie doplněná výrazným detailem, čistý střih oživený originálními rukávy, odhalenými zády nebo jemnou výšivkou. Stejně důležité jako samotné šaty jsou i doplňky. Závoj může být tradičním symbolem něhy a slavnostnosti, ale také výrazným módním prvkem. Šperky by měly celek podtrhnout, nikoliv přehlušit. Luxus se totiž často skrývá v uměřenosti — v perlových náušnicích, jemném náramku, precizně zvolených botách nebo ve vlasových doplňcích, které ladí s charakterem šatů. Výsledný dojem dotváří účes a líčení, jež by měly působit přirozeně, svěže a nadčasově.

Ani ženichova role v oblasti stylu už dávno není upozaděná. Moderní ženich si stále častěji uvědomuje, že svatební oblek je stejně důležitou součástí celkového obrazu jako nevěstiny šaty. Perfektně padnoucí oblek nebo smoking na míru vypovídá o vkusu, sebevědomí i respektu k výjimečnosti okamžiku. Luxusní pánská svatební móda se opírá o kvalitní materiály, precizní krejčovské zpracování a pečlivě vybrané doplňky. Jemná vlna, hedvábné klopky, dokonale střižená košile, elegantní kravata nebo motýlek, manžetové knoflíčky a kvalitní kožené boty tvoří celek, který působí kultivovaně a nadčasově. Ideální je, když oblečení nevěsty a ženicha ladí nejen barevně, ale především stylem. Pokud je svatba pojatá jako moderní minimalistická slavnost, měla by tomu odpovídat i volba oděvu. Pokud pár plánuje romantickou zahradní svatbu, může být celkový styling jemnější, vzdušnější a uvolněnější. U luxusních svateb je nejdůležitější, aby oblečení nepůsobilo kostýmově, ale autenticky. Když se v něm nevěsta i ženich cítí přirozeně, projeví se to v každém gestu, pohledu i fotografii.

KVĚTINY: ŽIVÁ KRÁSA, KTERÁ TVOŘÍ ATMOSFÉRU

Květiny jsou duší svatby. Přinášejí jemnost, emoci, barvu i vůni a mají jedinečnou schopnost proměnit jakýkoliv prostor v mimořádně slavnostní a nezapomenutelné místo.

Angel Style

Rodinný svatební salon, kde se tvoří srdcem



Foto: Lukáš Vázan

Svatební salon Angel Style v Brně je rodinný projekt matky a dcery, které spojuje vášeň pro módu, detail a poctivou ruční práci. Každé šaty, které v jejich salonu vznikají, procházejí výhradně jejich rukama – od prvního návrhu až po finální úpravy. Díky tomu mohou garantovat vysokou kvalitu zpracování i jedinečný charakter každého modelu.

Jejich tvorba stojí na myšlence, že svatební šaty mají být stejně originální jako žena, která je obléká. Proto ke každé klientce přistupují individuálně a společně hledají ideální střih, materiály i detaily, které podtrhnou její osobnost. Výsledkem jsou šaty na míru, které dokonale sedí a zároveň odrážejí přání nevěsty.

Kromě zakázkové tvorby nabízí salon také půjčování a prodej autorských svatebních šatů, šití podvazků ke každým šatům, doplňků a další související služby včetně profesionálního čištění šatů. Užíváme modulární prvky na šatech. Návštěvy probíhají po předchozí domluvě, aby měly klientky dostatek prostoru na klidnou zkoušku i konzultaci.

Angel Style tak není jen svatebním salonem, ale místem, kde se sny o dokonalých šatech mění ve skutečnost – pod rukama dvou žen, které svou práci dělají srdcem.



Scan me!

Fashion Designer
Hana K



Foto: Petr Olša

Ve světě luxusních svateb nejsou květiny pouhou dekorací, ale plnohodnotným estetickým jazykem, který propojuje celý den od obřadu až po večerní hostinu.

Vše obvykle začíná svatební kyticí nevěsty. Ta by neměla být pouze krásná, ale měla by vystihovat její osobnost i styl celé svatby. Někdy je kytice bohatá a romantická, složená z pivoňek, růží a jemné zeleně, jindy působí moderně a čistě díky pečlivě vybraným květům v minimalistickém uspořádání. V luxusním pojetí se klade důraz na přirozenost, kvalitu jednotlivých květin a dokonale vyváženou kompozici. Kytice by měla ladit se šaty, ale zároveň si zachovat vlastní charakter.

Vedle nevěstiny kytice jsou důležité i další floristické prvky — korsáž pro ženicha, drobné květiny pro družičky, výzdoba vlasů, květinové náramky nebo jemné detaily pro nejbližší členy rodiny. Tyto drobnosti vytvářejí pocit promyšlenosti a elegantního sjednocení celého dne. Právě v těchto detailech je patrná péče, která odlišuje běžnou dekoraci od skutečně luxusní svatební floristiky. Obřadní prostor bývá místem, kde květiny hrají mimořádně silnou roli. Květinový oblouk, bohatě zdobená cesta k oltáři, jemné aranže na židlích nebo velkorysá instalace rámuující obřadní místo dodávají okamžiku hloubku a slavnostní výjimečnost. V luxusních realizacích se floristika často navrhuje tak, aby působila přirozeně, ale přitom velkolepě — jako by květiny do prostoru patřily odjakživa. Pracuje se s objemem, pohybem, strukturou i světlem, aby výsledek působil bohatě, ale nikdy těžkopádně.

Stejně důležitá je květinová výzdoba svatební hostiny. Stoly jsou místem, kde hosté tráví velkou část dne, a právě zde květiny významně ovlivňují celkovou atmosféru. Nízké aranže podporují intimní konverzaci a vytvářejí jemný, elegantní dojem. Vysoké středové instalace naopak přinášejí dramatický a reprezentativní efekt. Často se kombinují s křišťalovými vázami, svícny, textiliemi a jemným osvětlením, aby celek působil slavnostně, harmonicky a vizuálně bohatě.

Výběr květin se odvíjí od sezóny, barevné palety i celkového konceptu svatby. Pivoňky působí romanticky a bohatě, růže jsou nadčasové a všestranné, hortenzie dodávají objem, orchideje zase nádech exkluzivity a moderní

vytříbenosti. Oblíbené jsou také pryskyřníky, jiřiny, frézie nebo sezónní luční květy, pokud je cílem přirozenější a jemně uvolněný styl. V posledních letech se do popředí dostává i práce se zelení, větvemi a texturami, které dodávají aranžmá hloubku a sofistikovanost.

Luxusní svatební floristika se však nepozná jen podle množství květin, ale především podle konceptu. Krásná květinová výzdoba má svůj rytmus, opakující se motivy a jasnou estetickou linku. Když je vše sladěné — od nevěstiny kytice přes obřadní instalace až po výzdobu stolů — vzniká prostředí, které působí přirozeně, uceleně a výjimečně. Květiny pak nejsou jen ozdobou, ale jedním z hlavních nositelů emocí celého dne.

VÝZDOBA, KTERÁ TVOŘÍ ATMOSFÉRU

Svatební výzdoba je uměním detailu. Právě ona rozhoduje o tom, jak bude prostor působit, jaké emoce vyvolá a jak hluboko se hostům zapíše do paměti. Luxusní svatba pracuje s estetikou velmi vědomě — nic není náhodné, každý prvek má své místo. Důležitá je barevná paleta, materiály, nasvícení i práce s prostorem. Jemné textilie, kvalitní nádobí, stylové svícny, personalizované tiskoviny, elegantní jmenovky i perfektně prostřené stoly vytvářejí pocit kultivovanosti a výjimečnosti. Velkou roli hraje také světlo. Svíčky, lucerny, dekorativní osvětlení nebo jemně nasvícené květinové instalace dokážou zcela proměnit atmosféru odpoledního obřadu i večerní hostiny.

Výzdoba by měla být nejen krásná, ale i autentická. Nejkrásnější svatby bývají ty, které mají vlastní rukopis a odrážejí styl páru — ať už jde o noblesní zámeckou slavnost, moderní garden party nebo intimní svatbu v přírodě.

OBČERSTVENÍ JAKO ZÁŽITEK PRO VŠECHNY SMYSLY

Gastronomie je jedním z klíčových prvků každé svatby. Hosté si často pamatují nejen atmosféru a krásu místa, ale i to, co ochutnali. Luxusní svatební občerstvení proto není jen o kvalitě surovin, ale i o prezentaci, servisu a celkové koncepci.

Výběr menu by měl odpovídat stylu svatby i očekávání hostů. Někde vynikne slavnostní několikachodová večeře servírovaná

s elegancí fine diningu, jinde zase bohatý raut, který nabízí větší volnost a pestrost. Stále oblíbenější jsou také tematické gastronomické koutky, živé cooking stations, degustační bary, sladké stoly nebo stylové cocktail bary.

Samostatnou kapitolou je svatební dort a dezerty. Ty dnes nejsou jen sladkou tečkou večera, ale i designovým prvkem celé svatby. Elegantní dort v čistém stylu, jemné cukrářské detaily, makronky, tartaletky či ručně zdobené mini dezerty dotvářejí slavnostní atmosféru a potěší nejen chuťové buňky, ale i oko.

MÍSTO, HUDBA A ORGANIZACE: ZÁKLAD DOKONALÉHO CELKU

Dokonalá svatba stojí na promyšlené organizaci. Výběr místa určuje charakter celé události a měl by odpovídat stylu páru i počtu hostů. Luxusní svatby často vznikají v prostředí historických vil, butikových hotelů, zámeckých areálů, moderních designových prostor nebo pečlivě upravených zahrad. Stejně důležitá je hudba a program. Živá hudba při obřadu, elegantní doprovod během hostiny i večerní kapela nebo DJ vytvářejí rytmus celého dne. Každý okamžik by měl plynout přirozeně, bez chaosu, s lehkostí a noblesou. Právě zde je nepostradatelná role profesionální koordinace, která drží celý den pohromadě a umožní novomanželům prožít vše bez stresu.

VŠE, CO JE POTŘEBA KE SVATBĚ

Za krásnou svatbou stojí desítky rozhodnutí, která dohromady tvoří dokonalý celek. Patří sem nejen květiny, šaty, výzdoba a občerstvení, ale také tiskoviny, fotograf a kameraman, oddávající, prstýnky, zasedací pořádek, doprava hostů, beauty servis, dary pro svatebčany, ubytování i pečlivě připravený harmonogram dne. Každý detail má svůj význam a právě jejich souhra vytváří pocit, že vše je přesně tak, jak má být. Luxusní svatba není o přemíře. Je o kvalitě, vkusu a schopnosti vytvořit den, který bude krásný nejen na fotografiích, ale především ve vzpomínkách. Když jsou květiny svěží, oblečení dokonale padnoucí, výzdoba harmonická a občerstvení výjimečné, vzniká svatba, která není jen událostí, ale skutečným zážitkem.

Macramé AnVy: když se koniček promění v osobitý šperk

Za značkou Macramé AnVy stojí Aneta Vyhnančková, která objevila kouzlo ruční tvorby tak trochu náhodou. Vše začalo v roce 2019, kdy ji zaujal jednoduchý šperk a rozhodla se, že si ho zkusí vytvořit sama. Netušila tehdy, že právě tím začne její tvůrčí cesta.

Bez kurzů a bez návodů se postupně učila metodou pokus–omyl, až si vytvořila vlastní styl. Dnes její ručně drhané šperky putují k zákazníkům po celém světě a každý z nich je originál. Macramé AnVy se zaměřuje především na šperky s minerály, které jsou pečlivě vybírané a kombinované s kvalitními materiály.

Typické jsou pro ně jemné detaily, přírodní estetika a osobní energie, kterou autorka do každého kusu vkládá. Sama říká, že smyslem její tvorby je podpora ženského sebevědomí a radosti ze sebe sama.

Každý šperk tak není jen doplňkem, ale malým příběhem – jedinečným, stejně jako jeho nositelka.

Více o tvorbě a aktuální kolekci najdete na:

<https://www.anvy-macrame-sperky.cz>

Macramé AnVy je krásným důkazem toho, že i z jednoduchého nápadu může vzniknout značka s duší – stačí odvaha začít a vydržet.



De Mariée

ATELIER

Kde se sen o dokonalých svatebních šatech stává skutečností: Ateliér De Mariée v Pelhřimově



Najít svatební šaty, ve kterých se budete cítit sama sebou, krásná a sebevědomá, je jedním z nejdůležitějších momentů svatebních příprav. Právě takové místo, kde se sny mění v realitu, najdete v Pelhřimově – ve svatebním Ateliéru De Mariée.

Atelier De Mariée je víc než jen ateliér se svatebními šaty. Je to prostor klidu, elegance a ženské energie, kde se každé nevěstě dostává maximální péče. Ateliér se specializuje na vlastní českou kolekci svatebních šatů, která vzniká s důrazem na ty nejkvalitnější materiály, precizní zpracování a střihy, jež dokonale lichotí postavě. Každý model je navržen tak, aby nejen krásně vypadal, ale především skvěle seděl a byl pohodlný po celý svatební den.

Za filozofii ateliéru stojí jeho majitelka Blanka Vávrová, žena s mimořádným citem pro detail a hlubokým porozuměním ženské krásy. Díky jejím zkušenostem a individuálnímu přístupu se každá nevěsta cítí vyslyšena a pochopena. Blanka dokáže citlivě poradit, naslouchat přáním i obavám a s lehkostí vybrat model, který podtrhne osobnost i jedinečný styl každé zákaznice.

Kromě autorské české tvorby doplňuje nabídku ateliéru také světově proslulá španělská značka Rosa Clará, která je považována za jednoho z lídrů svatební módy. Její sofistikované modely v sobě spojují nadčasovou eleganci, moderní design a luxusní materiály – ideální volba pro nevěsty, které touží po šatech s mezinárodním rukopisem.



De Mariée si zakládá nejen na šatech samotných, ale i na dokonalém servisu. Zkoušení probíhá v příjemném, intimním prostředí, kde má nevěsta prostor se zastavit, nadechnout a užít si jeden z nejkrásnějších momentů své cesty k oltáři.

Pokud hledáte svatební šaty s příběhem, kvalitou a lidským přístupem, Ateliér De Mariée v Pelhřimově je místem, kde začíná váš velký den – s lehkostí, elegancí a pocitem, že jste v těch nejlepších rukou.

Salon spolupracuje také s předním českým módním návrhářem Miroslavem Michaellem Knotem, který působí v Brně. Ladí spolu modely, tak aby doplnily a oživily kolekci o další originální kousek z jeho autorské dílny.

Ing. Blanka Vávrová, MBA
Svatební Ateliér De Mariée
Svatovítské náměstí 125
393 01 Pelhřimov

Luxusní dárky



VERSACE DYLAN BLUSH PINK

PŘEKVAPIVÁ, SOFISTIKOVANÁ, SVŮDNĚ SLADKÁ. RADOSTNĚ ŽENSKÁ, ROZZÁŘENÁ

Vůně Versace Dylan Blush Pink Pour Femme byla vytvořena z těch nejvyšších přírodních a syntetických ingrediencí, získaných z udržitelných zdrojů celého světa se zaručeným původem.

Pro zdůraznění svého živého charakteru, zároveň sofistikovaného a extrémně elegantního, centrální bodem olfaktivní struktury Dylan Blush Pink Pour Femme je tón jemného marshmallow, jehož sladkost je umocněna dalšími vzácnými složkami a vytváří tak kontrast rafinované smyslnosti.

Úvodní tóny se otevírají jasným kalábrijským bergamotem a originalitou jahodového jablka. Pomerančový květ a frézie v srdci přinášejí ženskost a jemnost dodávající hloubku a kouzlo. Tóny základu nakonec zahálí smysly hřejivým a smyslným objetím: madagaskarská vanilka a pižmo zdůrazňují gurmánský aspekt vůně a dodávají jí svůdnou a nezapomenutelnou auru. Vůně, která zanechává éterickou a objímající vonnou stopu jako nadýchaný oblak.

Dokonalým doplňkem k jemné esenci Dylan Blush Pink Pour Femme je jemná, elegantní tělová řada dodávající pokožce energii a potěšení.

PARFEMOVANÝ KOUPELOVÝ A SPRCHOVÝ GEL

Čistící gel s hedvábným složením a luxusní gurmánskou vůní. Jemně čistí a zanechává pokožku provoněnou díky své sladké a zahalující vůni. Vytváří jemnou a lehkou pěnu, ideální pro každodenní koupání a sprchování.

PARFEMOVANÉ TĚLOVÉ MLÉKO

Jemný a lehký tělový krém k dennímu použití po umytí. Okamžitě poskytuje pocit jemnější a příjemně voňavé pokožky. Naneste bohatě po celém těle a jemnými pohyby vmasírujte, dokud se zcela nevstřebá.



asombroso by Osmany Laffita

První parfémy
navržené k míchání!

Nový dámský a pánský parfém The Mania od Osmanyho Laffity

„Vrstvení vůní je velkým trendem, který miluji a inspiroval jsem se jím při výběru ingrediencí u obou parfémů. Vyzkoušejte kombinaci pánské a dámské vůně The Mania a ukažte světu svůj jedinečný styl, třeba každý den jinak,“ doporučuje sám Osmany Laffita.

Najdete v síti parfumerií FAnn
a na www.asombroso.cz



Renuvion – revoluční technologie pro
omlazení a vypnutí kůže téměř bez skalpelu



Klinika plastické chirurgie Esthé nabízí novinku - Renuvion – moderní metodu zpevnění pokožky téměř bez skalpelu. Renuvion představuje unikátní spojení radiofrekvenční energie a heliové plazmy, která umožňuje bezpečné, efektivní a minimálně invazivní zpevnění povadlé pokožky nebo přebytečné kůže bez viditelných jizev. Tato technologie dodává pokožce pevnější a celkově mladší vzhled a je ideální volbou pro pacienty, kteří chtějí dosáhnout přirozeně vypnuté pokožky bez nutnosti chirurgického zákroku a dlouhé rekonvalescence. Zákrok je vhodný, pokud vás trápí ochablá kůže na krku, břiše, pažích, stehnech či pod bradou. Viditelné zpevnění pokožky je často již během prvních dní až týdnů po zákroku. Plný efekt se rozvíjí během 3–6 měsíců, kdy v kůži dochází k novotvorbě kolagenu. Výsledek je dlouhodobý.

Více info na www.esthe-plastika.cz



Zdraví od WILD & COCO

Vyzkoušejte funkční a fermentované lahůdky pro vitalitu a zdravý mikrobiom od českého lovebrandu WILD & COCO. S kuponem TASKAPLNADOBROT máte k nákupu navíc i stylovou tašku ZDARMA.

www.wildandcoco.com



ČOKOLÁDA JAKO UMĚNÍ POŽITKU

ČOKOLÁDA JE JEDNÍM Z TĚCH VZÁCNÝCH POTĚŠENÍ, KTERÁ DOKÁŽOU SPOJIT SMYSLNOST, ŘEMESLO, TRADICI I EMOCI DO JEDINÉHO OKAMŽIKU. V TÉ NEJKVALITNĚJŠÍ PODOBĚ UŽ DÁVNO NEPŘEDSTAVUJE JEN SLADKOST NEBO BĚŽNÝ DEZERT. STÁVÁ SE GURMÁNSKÝM ZÁŽITKEM, SOFISTIKOVANÝM DAREM I MALÝM KAŽDODENNÍM LUXUSEM, KTERÝ PROMĚŇUJE OBYČEJNOU CHVÍLI V OSOBNÍ RITUÁL. STAČÍ JEDINÝ ČTVEREČEK SKUTEČNĚ DOBRÉ ČOKOLÁDY A OTEVŘE SE SVĚT JEMNÝCH NUANCÍ, VRSTEVNATÝCH CHUTÍ A VŮNÍ, KTERÉ MOHOU BÝT SAMETOVÉ, HLUBOKÉ, OVOCNÉ, KOŘENITÉ I PŘEKVAPIVĚ SVĚŽÍ.





Ve světě prémiové gastronomie má čokoláda své pevné a mimořádně výjimečné místo. Podobně jako víno nebo výběrová káva vypráví příběh o původu, zpracování, trpělivosti a lidském umění. A právě proto si zaslouží pozornost, která přesahuje běžné vnímání sladkostí. Ať už dáte přednost ručně vyráběné čokoládě s osobitým rukopisem, nebo klasické belgické tradici s její proslulou elegancí, vždy jde o víc než o chuť samotnou. Jde o zážitek.

RUČNĚ VYRÁBĚNÁ ČOKOLÁDA: KDYŽ SE Z ŘEMESLA STÁVÁ PODPIS

Ruční výroba čokolády má v sobě něco mimořádně přitažlivého. Je to návrat k poctivosti, důrazu na detail a respektu k surovině. Na rozdíl od masové produkce, která často sází na uniformitu a snadnou rozpoznatelnost, přináší řemeslně vyráběná čokoláda

autenticitu a osobitost. Každá tabulka, pralinka nebo lanýž v sobě nese rukopis svého tvůrce, jeho cit pro rovnováhu chutí, schopnost pracovat s texturou i odvahu kombinovat tradiční kakaový základ s jemně nečekanými akcenty.

Právě v tomto prostoru vznikají čokolády, které nepůsobí jen sladce, ale komplexně. Můžete v nich objevit tóny červeného ovoce, sušených švestek, vanilky, tabáku, dřeva, karamelu, pražených ořechů i jemného koření. Kvalitní ručně dělaná čokoláda nebývá přehlcená přísadami. Naopak — její síla tkví v čistotě a vyváženosti. Vysoký podíl kvalitní kakaové hmoty, pravé kakaové máslo, pečlivě vybrané ingredience a citlivé zpracování vytvářejí produkt, který má hloubku, noblesu a přirozený charakter.

Velkou předností řemeslné čokolády je také možnost objevovat originalitu. Někde vynikne minimalistická tabulka z jednoho původu kakaových bobů, jinde okouzlí čokoláda

Jarní výběr belgických pralinek



www.chocoskyshop.cz
www.belvec.cz



doplněná o mořskou sůl, kandovanou citrusovou kůru, levanduli, pistácie či jemně pikantní chilli. Důležité však je, aby každá přidaná složka čokoládu doplňovala, nikoli překrývala. Luxusní čokoláda není o efektu, ale o harmonii.

BELGICKÁ ČOKOLÁDA: TRADICE, KTERÁ SE STALA SYMBOLEM ELEGANCE

Existují pojmy, které samy o sobě evokují kvalitu a vytržbenost. Belgická čokoláda mezi ně bezpochyby patří. Její renomé nevzniklo náhodou, ale z dlouhé tradice, mistrovské práce a mimořádně vysokých nároků na suroviny i zpracování. Belgie se stala jednou z nejvýznamnějších čokoládových zemí světa a její chocolatierové po generace rozvíjeli umění, které dnes obdivují gurmáni po celém světě.

Belgická čokoláda je spojována především s jemností, hladkou texturou a dokonale

vyváženou chutí. Její kouzlo spočívá ve schopnosti spojit klasiku s noblesou. Vedle tabulkové čokolády vyniká zejména v pralinkách, lanýžích a plněných specialitách, kde se naplno ukazuje preciznost zpracování i smysl pro kompozici. Belgická škola čokolády nestaví pouze na kvalitě kakaového základu, ale i na mimořádném citu pro náplně, vrstvení chutí a estetické provedení. To, co belgickou čokoládu činí tak výjimečnou, je její kultivovanost. Nepůsobí agresivně ani prvoplánově. Je elegantní, uhlazená, sametová a přitom plná výrazu. Je to čokoláda, která si neříká o pozornost hlasitě, ale získává si ji přesvědčivostí a dokonalým provedením. Právě proto zůstává symbolem čokoládového luxusu.

JAK POZNAT SKUTEČNĚ KVALITNÍ ČOKOLÁDU

Ve světě prémiových chutí rozhodují detaily. Kvalitní čokoláda se nepozná jen podle

obalu nebo ceny, ale především podle složení, vůně, struktury a výsledného chuťového dojmu. Měla by mít čisté složení bez zbytečných náhražek a příměsí, s důrazem na kvalitní kakaovou hmotu a kakaové máslo. U hořké čokolády bývá vodítkem vyšší obsah kaka, ale samotné procento ještě nezaručuje výjimečnost. Mnohem důležitější je původ kakaových bobů, způsob jejich fermentace, pražení a následné zpracování. Dobrá čokoláda se při rozlomení ozve čistým, pevným lupnutím. Na dotek nepůsobí mazlavě ani voskovitě a na jazyku se rozpouští hedvábně a plynule. Její vůně je plná, ale nevtírává. Chuť není ploše sladká, ale vrstvenatá — rozvíjí se postupně a zanechává dlouhou, příjemnou dochuť. Právě v tomto okamžiku se ukazuje rozdíl mezi běžným produktem a skutečnou čokoládou pro znalce. Čokoláda a víno: spojení, které vyžaduje cit. Párování čokolády s vínem patří k největším požitkářským radostem, ale zároveň k těm

nejnáročnějším. Obě složky jsou chuťově výrazné, obě pracují s hořkostí, sladkostí, kyselinou i aromatickou. Když se podaří najít správnou rovnováhu, vzniká spojení, které je hluboké, elegantní a mimořádně smyslné. Když se naopak jednotlivé tóny střetnou nevhodně, může výsledek působit těžce nebo rušivě. Základním pravidlem je respektovat intenzitu. Čím výraznější a tmavší čokoláda, tím plnější a strukturovanější víno by ji mělo doprovázet. Jemnější a sladší čokolády naopak vyžadují lehčí, kulatější a přívětivější vinný protějšek.

HOŘKÁ ČOKOLÁDA A PLNÁ ČERVENÁ VÍNA

Hořká čokoláda s vyšším obsahem kaka, zejména v rozmezí 70 % a více, si rozumí s víny, která mají hloubku, tělo a tóny tmavého ovoce. Výborně se doplňuje s portským vínem, které nabízí bohatost, sametovost a sladkost schopnou vyvážit čokoládovou hořkost. Krásně může fungovat i s plnějšími červenými víny, u nichž se objevují tóny ostružin, višňi, švestek, kaka nebo koření. Takové spojení působí dospěle, opulentně a velmi elegantně. Je ideální pro chvíle, kdy si chcete dopřát klidný večerní rituál a vnímat chuť pomalu a vědomě.

MLÉČNÁ ČOKOLÁDA A JEMNĚJŠÍ, OVOCNĚJŠÍ VÍNA

Mléčná čokoláda je měkčí, sladší a kulatější. Potřebuje proto víno, které ji nebude svou strukturou přebíjet. Dobře se snoubí s lehčími dezertními víny, jemně ovocnými variantami nebo s víny, která mají hebký projev a méně výrazné třísloviny. Výsledná kombinace je hladká, harmonická a velmi přístupná i těm, kdo s párováním čokolády a vína teprve začínají. Obzvláště příjemně fungují varianty mléčné čokolády s karamellem, lískovými oříšky nebo jemným nugátem, které ve spojení s kulatějším vínem rozvinou svou hebkost a delikátní sladkost.

BÍLÁ ČOKOLÁDA A SLADKÁ, KVĚTINOVÁ VÍNA

Bílá čokoláda je specifická svou smetanovostí, vanilkovým profilem a výraznější sladkostí.

Chybí jí kakaová hořkost, a proto potřebuje jemné a aromatické víno, které ji doplní, nikoliv přehluší. Skvěle se hodí ke sladším vínům s medovými, květinovými nebo ovocnými tóny. Výsledný dojem bývá velmi jemný, sametový a slavnostní. Bílá čokoláda s citrusy nebo malinou si pak může rozumět i se svěžejšími sladšími šumivými víny, která celé spojení odlehčí a dodají mu hravost.

ČOKOLÁDA S OVOCEM, KOŘENÍM A NEOBVYKLÝMI TÓNY

Jakmile vstoupí do hry čokoláda s pomerančem, malinou, višňi, chilli nebo exotickým kořením, otevírá se širší prostor pro kreativitu. Ovocné čokolády krásně ladí s aromatickými dezertními víny či jemně ovocnými šumivými víny. Kořeněné varianty mohou vytvořit zajímavé spojení s robustnějšími červenými víny nebo s fortifikovanými víny, která unesou jejich intenzitu. Vždy je však důležité, aby párování nepůsobilo jako souboj, ale jako dialog. Nejlepší kombinace jsou ty, v nichž víno a čokoláda vzájemně zvýrazní své kvality a nechají vyniknout detail.

ČOKOLÁDA A KÁVA: DOKONALÉ SETKÁNÍ DVOU SVĚTŮ

Pokud existuje spojení, které působí téměř přirozeně osudově, pak je to právě čokoláda

a káva. Obě suroviny sdílejí bohatý aromatický profil, pracují s praženými tóny, hořkostí, kyselostí i přirozenou sladkostí. Přesto i zde rozhoduje cit a správná volba. Ne každá čokoláda se hodí ke každé kávě, a právě proto může být jejich párování tak fascinující.

ESPRESSO A HOŘKÁ ČOKOLÁDA

Klasické espresso je intenzivní, koncentrované a výrazné. Nejlépe mu odpovídá kvalitní hořká čokoláda, která jeho sílu podpoří a rozvine. Pokud je espresso více kakaové, oříškové nebo lehce kořenité, vzniká s tmavou čokoládou pevné a noblesní spojení. Je to kombinace, která působí plně, sebevědomě a velmi sofistikovaně. Espresso s ovocnějšími tóny lze naopak zajímavě doplnit čokoládou s nádechem citrusů, višňi nebo červeného ovoce, čímž se otevře svěžejší a živější chuťový rozměr.

CAPPUCCINO, LATTE A MLÉČNÁ ČOKOLÁDA

Mléčné kávové nápoje si žádají jemnější a hebký čokoládový doprovod. Cappuccino nebo latte krásně ladí s mléčnou čokoládou, pralinkami, nugátem, karamellem nebo oříškovými variantami. Mléko v kávě zjemňuje hořkost a vytváří krémovou linku, kterou čokoláda s podobným charakterem přirozeně doplňuje.





Tato kombinace působí útulně, kulatě a mimořádně příjemně. Je ideální pro chvíle odpočinku, odpolední setkání i tichý moment pro sebe.

FILTROVANÁ KÁVA A JEMNĚ VRSTVENÉ ČOKOLÁDY

Filtrovaná káva nabízí často subtilnější a komplexnější aromatický profil. Může nést tóny květin, citrusů, bobulového ovoce i jemného kaka. Právě proto je ideálním partnerem pro čokolády, které umí nabídnout více než jen sladkost a sílu. Skvěle se k ní hodí jemnější hořké čokolády, single origin tabulky nebo varianty s citrusovou kůrou, sušeným ovocem či lehkým kořením. Takové párování bývá delikátní, vrstevnaté a velmi elegantní. Ocení ho především ti, kdo rádi vnímají chuť v detailu.

SILNĚ PRAŽENÁ KÁVA A EXTRA HOŘKÁ ČOKOLÁDA

Výrazně pražené kávy s hlubokými kakaovými, zemitými nebo tabákovými tóny si

rozumějí s extra hořkou čokoládou, přírodně s čokoládou doplněnou o pražené ořechy, kávová zrna nebo špetku mořské soli. Jde o spojení intenzivní, koncentrované a velmi dospělé. Není to kombinace pro každou chvíli, ale ve správném okamžiku dokáže být mimořádně působivá.

BÍLÁ ČOKOLÁDA A JEMNĚJŠÍ KÁVOVÉ TÓNY

Bílá čokoláda se svou smetanovostí a vanilkovým profilem potřebuje jemnější kávový doprovod. Velmi dobře si rozumí s flat white, jemnějším cappuccinem nebo kávami s přirozeně sladším, karamelovým či vanilkovým projevem. Její výrazná sladkost vyžaduje opatrnost, aby nepřebila vše ostatní, ale ve vhodném spojení může nabídnout velmi elegantní a nečekaně harmonický zážitek.

Luxus čokolády se skrývá v detailu. To, co činí čokoládu skutečně luxusní, není jen exkluzivní původ nebo krásné

balení. Pravý luxus spočívá v detailu, v poctivosti a v schopnosti proměnit jednoduchý okamžik v zážitek, který má hloubku. V dokonale ztemperované tabulce, v pralině s hedvábnou náplní, v jemném prasknutí kvalitní čokolády i v dochuti, která přetrvává dlouho po posledním soustu.

Ručně vyráběná čokoláda přináší osobitost, autenticitu a řemeslný charakter. Belgická čokoláda zase zosobňuje tradici, kultivovanost a klasickou eleganci. Obě však spojuje to nejdůležitější – schopnost nabídnout víc než chuť. Nabídnout atmosféru, emoci a malý obřad požitku. A když se taková čokoláda spojí s pečlivě vybraným vínem nebo kvalitní kávou, vzniká chvíle, která nepůsobí okázale, ale nezapomenutelně. Právě tehdy si člověk uvědomí, že luxus nemusí být hlučný. Někdy má podobu jediného čtverečku čokolády, sklenky vína a chvíle, která patří jen jemu.



BELGICKÉ PRALINKY, KTERÉ OKOUZLÍ NA PRVNÍ OCHUTNÁNÍ

Hledáte dárek, který udělá radost hned na první pohled – nebo si jen chcete zpříjemnit den něčím opravdu dobrým? Na www.cokoobchod.cz najdete čokoládové dobroty, které potěší malé i velké milovníky sladkého. Vyberte si z belgických pralinek v bílé, mléčné i hořké čokoládě, sáhněte po luxusních bonboniérách v elegantních krabičkách a udělejte z obyčejného dne malou oslavu. Pokud máte chuť na něco originálního, čekají tu i sladké speciality jako turecký med nebo oblíbené čokoládové bomby na horkou čokoládu s marshmallow – ideální na večer doma nebo jako milé překvapení. Dopřejte si sladkou chvíli pro sebe, nebo darujte radost – s www.cokoobchod.cz je to snadné a neodolatelně dobré.



www.cokoobchod.cz

JE LIBO LIKÉROVÉ, SLÁMOVÉ, ČI LEDOVÉ VÍNO?

VÍNO JE LAHODNÝ NÍZKOALKOHOLICKÝ NÁPOJ. JEHO OBLIBA ZA PIVEM U NÁS MALINKO ZAOSTÁVÁ, ALE TO NEBRÁNÍ TOMU, ABYCHOM SI HO NEVYCHUTNALI. A KDYŽ UŽ VYCHUTNÁVAT, TAK SÁHNĚTE PO OPRAVDU JEDINEČNÉM VÍNĚ. JE JÍM VÍNO LIKÉROVÉ A SPECIÁLNÍ VÍNA, JAKO JSOU LEDOVÉ NEBO SLÁMOVÉ VÍNO.





KDYŽ SE ŘEKNE VÍNO

Víno je alkoholický nápoj z kvašené (fermentované) hroznové šťávy. Hrozny, z nichž se víno vyrábí, patří k drobným a velmi sladkým odrůdám, přičemž mají malé bobule s mnoha semínky a hrubou slupkou.

VÍTE, ŽE...

... nápoj lze takto vyrobit i z jiného ovoce (jablka, švestky, meruňky atp.), ale pak to již není pravé víno? To se vyrábí jen z kvašených vinných hroznů.

LIKÉROVÉ VÍNO

Je to víno tzv. fortifikované, obohacené o vinný destilát. Jak vzniká? Do rozkvašeného fermentovaného rmutu se v určité fázi přidá vinný destilát, a tím se zastaví kvašení vína. Díky tomu si výsledné víno zachovává svůj přirozený zbytkový cukr a mnohem více aromatických látek než vína klasická. Pak mají plnou a sametovou chuť i aromatickou vůni. Obsah alkoholu u těchto vín bývá v rozmezí od 15 do 22 %.

Dá se říci, že likérová alias fortifikovaná vína, nebo též dolihovaná vína, jsou de facto vína jakoby posilněná vybraným vinným destilátem, neutrálním alkoholem nebo koncentrovaným vinným moštem a aromatickou směsí bylin či koření. Jsou to tedy vína s vyšším obsahem alkoholu i cukru.

Likérová vína zrající ve dřevěných sudech

Likérová vína se nechávají zrát ve dřevěných nebo kovových sudech. Upřednostňují se sudy dřevěné, jelikož zrají-li likérová vína v takových sudech, získávají jedinečnou vůni, chuť a patinu. Tato vína mají obsah alkoholu v rozmezí od 17 do 21 %.

Jak vzniklo likérové víno?

Likérová vína vznikla úplnou náhodou. Kdysi se totiž víno převáželo lodní dopravou v sudech. Teplým počasím při dlouhých plavbách docházelo k jeho zkažení. A tak do něj byl před vyplutím dodáván alkohol jako konzervant, aby byly zničeny bakterie,

bublínky

TŘPYTIVÉ BUBLINKY Z MORAVY A ČECH. JISKŘIVÁ CHUŤ, KTERÁ VYROSTLA U NÁS!

JAKÉ SI DÁTE VY?

Připijte si lahodnými perlivými víny od moravských a českých vinařů.



INZERCE





Portské víno zraje v sudech, a to nejméně dva roky, ale někdy i desítky let.

oproti portskému vždy z jedné odrůdy a na dané odrůdě záleží, jaká bude jeho sladkost. Milovníkům sladkých vín bude lahodit sladká Malvasia a fandům sušších vín vyhoví madeira ze Sercialu.

VÍTE, ŽE...

... způsob zrání madeiry pochází z dávných dob jeho dovozu přes moře? Při jeho převozu přes oceán víno změnilo díky velkému horku a vystavení kyslíku velmi zajímavě chuť i vůni.

To se dnes snaží vinaři napodobit, a tak se madeira zahřívá asi na 50 °C ve speciálních nádobách zvaných estufy. Druhým způsobem je zrání v dřevěných sudech při mírném teple. Pak vznikne jedinečné likérové víno s karamelovým nádechem.

Sherry

Španělské sherry se vyrábí z bílých odrůd hroznů na jihu Španělska. Je to tedy bílé likérové víno, jehož sladkost se pohybuje na škále od suché přes polosladké až po sladké. Sherry má jedinečný způsob zrání, v systému solera. Jedná se o sudy naskládané v řadách na sebe, přičemž vespod se uchovává nejstarší víno, které je určené k lahování. Nelahvuje se vše, ale část ho zůstane v sudech. To se doplní vínem z vyšší řady sudů, a tak to pokračuje až k vrchu této sudové pyramidy s druhým nejstarším vínem. Sherry můžete pořídit v mnoha druzích. Pokud chcete suché sherry, sáhněte po Fino Sherry, Oloroso nebo Manzanilla Sherry. Ze sladkých sherry je skvělou volbou Moscatel, Cream Sherry či Pale Cream.

mikroby, ale hlavně kvasinky. Tak se zastavil proces kvašení. Alkohol byl tehdy nejběžnější a nepoužívanější dezinfekční prostředek na cokoli. Tedy i na víno. Na tento nápad přišel roku 1885 francouzský lékař Arnaud z Villanovy. Časem se způsob přidávání alkoholu od vín zdokonalil.

Proč po likérových vínech sáhnout?

- Jsou jedinečná a velmi lahodná.
- Jejich využití je variabilní.
- Je to hodnotný a velmi sofistikovaný dárek.
- Hodí se pro všechny slavnostní příležitosti.

Jak a k čemu likérové víno podávat?

Dezertní likérová vína se podávají chlazená jako bílá vína cca o teplotě 12 °C. Likérové vermutové víno však vyžaduje ještě nižší teplotu cca okolo 9–10 °C. Je to dáno jeho plnou vůní a chutí. Ideální je využít ho jako aperitiv před jídlem nebo jako digestiv po jídle a k dezertům. Velmi souzní se sladkými dezerty, zrajícími sýry, sýrovými snacky a sýrovými jednohubkami, ale skvěle padnou i k melounu a olivám. K likérovému vínu se hodí také oříšky, především kešu, para a vlašské ořechy nebo mandle.

Nejlepší likérová vína

K nejnámějším patří portugalské portské a madeira, španělské sherry a také italské vermuty. U nás dominují v této oblasti likérová vína z vinařství J. Stávek, vinařství Špalek a také z Vinných sklepů Lechovice.

PORTSKÉ, MADEIRA, SHERRY, VERMUT ANEB CO JE CO?

Portské

Portské likérové víno pochází z Portugalska, kde se pěstuje u města Porto ve více než 80 odrůdách vinné révy. Při výrobě portského se používá několik druhů odrůd, přičemž v rané fázi kvašení se do něj přidává vinná pálenka. Díky tomu nestačí zkvasit všechny cukr, a proto je portské lahodným a sladkým vínem. Specifikem portského také je, že před lahováním zraje v sudech, a to nejméně dva roky, ale někdy i desítky let. Dle zrání se rozlišuje několik typů portského (např. Ruby, Tawn atp.).

Madeira

I toto portugalské víno je spíše sladké, a to díky tomu, že se do něj vinný destilát přidává stejně jako u portského ještě dřív, než se všechny cukr promění na alkohol. Vyrábí se

VERMUT

Vermut je oblíbený italský aperitiv a také jedinečná přísada do mnohého koktejlu. Má formu bílého, růžového i červeného fortifikovaného vína s přísadou bylin a koření, jejichž přesná definice je výrobním tajemstvím. Jedním z vermutů se pyšní i Francie (Lillet Blanc), ale nejnámější a nejoblíbenější jsou vermuty Cinzano a Martini.

VÍTE, ŽE...

... původně sloužily vermuty jako léčivo alias medicína? A že jejich doménou je Itálie, i když jediný francouzský vermut Lillet Blanc proslavil agent s povolením zabíjet při objednávce koktejlu Vesper (kam patří jedině vermut Lillet Blanc)?

JE LIBO SPECIÁLNÍ VÍNO?

Speciální vína jsou opravdu jedinečná vína, vyráběná unikátním způsobem. Tomu také odpovídá i vysoká kvalita, ale i vyšší cenová hladina. Mezi speciální vína patří ledové a slámové víno.

KDYŽ SE ŘEKNE LEDOVÉ VÍNO

Ledové víno je silně sladké dezertní víno s přívlastkem, které se vyrábí ze zmrzlých

hroznů. Je velmi aromatické, má nízký obsah alkoholu okolo 8–9 % a vysoký zbytek cukru. Tato vína se prodávají v menších lahvích, než je pro vína obvyklé. To proto, že jeho cena je někdy hodně vysoká a v menším objemu lépe snesitelná. A proč je jejich cena tak vysoká? Je to dáno vysokou kvalitou ledových vín, technologickou náročností výroby, a hlavně velkou zbytkovostí při lisování zmrzlých hroznů (ze 100% objemu hroznů se při zpracování využije pouhých 20 %).

VÍTE, ŽE...

... ledová vína jsou skvělou devizou, jak uložit finance? Archivací těchto vín získáte malý a lahodný poklad, který díky vysokému obsahu cukru zůstane chuťově i po letech stále stejný. A s léty jeho cena stoupá.

Jak vzniklo ledové víno aneb trocha historie nikoho nezabije

Nejstarší dochované záznamy o výrobě ledového vína jsou z roku 1794 z oblasti Franky. K výrobě přispěla de facto náhoda s počasím a nutnost zpracovat hrozny, jež přešel nenadálý mráz. Samotná větší výroba

byla zaznamenána až v průběhu 20. století. To se začalo ledové víno vyrábět ve většině severoevropských vinařských států. Mezi nejnámější výrobce patří Německo, Rakousko, Švýcarsko a Slovinsko. Od 80. let se přidala Kanada. V Česku se produkce ledového vína objevila až na konci devadesátých let 20. století a mezi přívlastková vína byla ledová vína oficiálně zařazena až v roce 2000.

Výroba ledového vína

Hrozny pro výrobu ledového vína se sklízí při velmi nízké teplotě minimálně –7 °C. Při sklizni a zpracování hroznů se dbá na to, aby hrozny nerozmrzly. Tím při lisování zůstává voda ve formě krystalků ledu uvnitř lisu, zatímco ven vytéká hustý a velmi sladký koncentrovaný mošt. Mošt pak kvasí velice pomalu a ve víně vždy zůstane vysoký zbytek cukru. Víno nemá více než 8–9 % alkoholu, má však vyšší obsah kyselin. Ledová vína jsou plná, sladká a velmi voňavá. Některá ledová vína mají vyšší obsah alkoholu (12–15 %), čehož se dosahuje přírodní cestou, kdy se mošt nechá kvasit samovolně, bez zásahu zvnějšku. Tento způsob zpracování je velmi časově náročný a může trvat klidně





Slámové víno je sladké víno s vysokým obsahem zbytkového neprokvašeného cukru.

i 5–6 let. Vína zpracována touto přírodní cestou dnes začínají na trhu dominovat. Výroba ledových vín je tedy dost riskantní, protože je složitá, a navíc jsou hrozny ponechány na keřích až do prvních mrazů, které zajistí zmrazení bobulí na požadovanou teplotu. Hrozny mohou být mezitím napadeny hnilobou, poškozeny zvěří a ptáky, opadat či být odcizeny. Proto je k výrobě ledových vín využíváno pozdních odrůd. Ty jsou odolné proti hnilobě a opadávání hroznů. Nejčastěji je to Ryzlink (rýnský a vlašský), Chardonnay, Sauvignon nebo Veltlínské zelené.

Jak podávat ledové víno?

Podávejte ho vždy vychlazené, ideálně s teplotou cca 9 až 11°C. Díky své jedinečnosti jsou ledová vína více než vhodná ke speciálním a slavnostním příležitostem. Hodí se i jako aperitiv nebo digestiv k dezertům, a to sladkým i slaným. Krásně ladí třeba se sýry s modrou plísní, s čerstvým ovocem, s medem a medovými snacky nebo s kachními či husími játry.

VÍTE, ŽE...

... v každé vinařské oblasti se k ledovým vínům podává místní sladká specialita? Tak se stává rituál ledových vín a sladkých dezertů jedinečný.

SLÁMOVÉ VÍNO

Je stejně unikátní jako to ledové. Vyrábí se z hroznů, které byly před zpracováním skladovány na slámě, slaměných rohožích nebo byly zavěšeny ve větraném prostoru minimálně tři měsíce. Slámové víno je sladké víno s vysokým obsahem zbytkového neprokvašeného cukru. Na slámová vína se vybírají ručně sbírané, velmi kvalitní a vyzrálé hrozny. Z nich se vysušením na slámě, nebo slaměných rohožích odpaří velká část vody. Pro slámová vína je typický nižší obsah alkoholu. Náročnost a rizikovitost výroby se odráží v konečné ceně tohoto vína.

Co víme o slámovém víně?

První dochované záznamy pocházejí z Kypru a jsou staré minimálně 2800 let. Popisují výrobu vína přirozeným vysoušením hroznů.

Hrozny sklizené na sopečných vinicích byly sušeny na slunci a z nich pak bylo vyráběno sladké víno. U nás však došlo k objevu slámového vína nezávisle na dochovaných kyperských záznamech. V Česku se vinné hrozny běžně skladovaly na půdách, kde vydržely do poloviny zimy. Takto uložené hrozny samovolně ztratily část vody, čímž získaly výraznější a sladší chuť. S výrovou slámového vína se u nás začalo až roku 1999.

Výroba slámového vína

K výrobě se využívají vyzrálé hrozny sklizené na přelomu října a listopadu. Hrozny musejí být minimálně po dobu tří měsíců umístěné na slámě, rákosu, nebo volně zavěšené. Během této doby se provádějí průběžné kontroly a odstraňují se poškozené bobule. Tím se předchází hnilobě, která je velkým rizikem výroby slámového vína. Během tří měsíců se odpaří podstatná část vody a bobule mají na konci vzhled rozinek. Proto je výlisnost seschlých hroznů velmi nízká, přičemž nepřekračuje 20 %.

Protože je v hroznech mnoho cukru, kvasný proces je specifický. K zakvašování se používají speciální kvasinky, mošt se nesíří, kvašení je pomalejší a ve vyšších teplotách s promícháváním. Kvašení se zastaví v okamžiku, kdy je dosaženo zhruba 10 % alkoholu. Slámové víno se školí 1–2 roky v dřevěných sudech a nakonec se stáčí do skleněných lahví o objemu 0,2; 0,35, nebo 0,38 litru.

Jak podávat slámové víno?

Slámová vína se podávají při teplotě 8–10 °C v menších skleničkách ve tvaru zvonku. Jelikož je to víno plné chuti a výrazné vůně, kdy v něm nacházíte chuť marmelády, medu, rozinek nebo kandovaného ovoce, je ideálním adeptem k sladkým dezertům, moučníkům, salátům, sýrům nebo jako samostatný přípitek ke slavnostním a zvláštním příležitostem.

VÍTE, ŽE...

... i slámové víno je skvělý artiklem k archivaci? Vydrží vám i desítky let. A víte, že nejčastějšími odrůdami pro výrobu slámového jsou Ryzlink rýnský a vlašský, Veltlínské zelené, Tramín červený, Frankovka, Rulandské šedé a Cabernet Sauvignon?

Slámová vína s příběhem: Oldřich Drápal a kouzlo trpělivosti

Ve světě vína existují lahve, které nejsou jen nápojem, ale zážitkem. Právě taková vznikají pod rukama Oldřicha Drápal, jednoho z průkopníků slámových vín v České republice.

Svou vinařskou cestu začal už v 70. letech, ale zásadní obrat přišel v roce 2003, kdy se rozhodl věnovat výrobě slámových vín – tehdy ještě málo známé kategorii. Ta vznikají z hroznů, které se po sklizni nechávají několik měsíců přirozeně vysychat. Díky tomu se v nich koncentruje chuť, cukr i aroma, což dává

vínům jejich typickou plnost a hloubku. Výsledkem jsou vína s bohatým charakterem, tóny sušeného ovoce, medu a jemnou kyselinkou, která udržuje chuť v rovnováze. Není proto překvapením, že Drápalova vína sbírají ocenění i v zahraničí – například v Toronto, kde jeho cuvée z odrůd Pálava a Ryzlink vlašský získalo zlatou medaili.

Jeho práce byla oceněna i doma – v roce 2020 byl uveden do Síně slávy českého a moravského vinařství.



Kam za chutí slámového vína?

Pokud vás láká ochutnat něco opravdu výjimečného, můžete se vydat přímo do vinařství:

Vinařství Oldřich Drápal

Vranovice, jižní Morava

+420 728 204 244

www.drapalovoslamovevino.cz

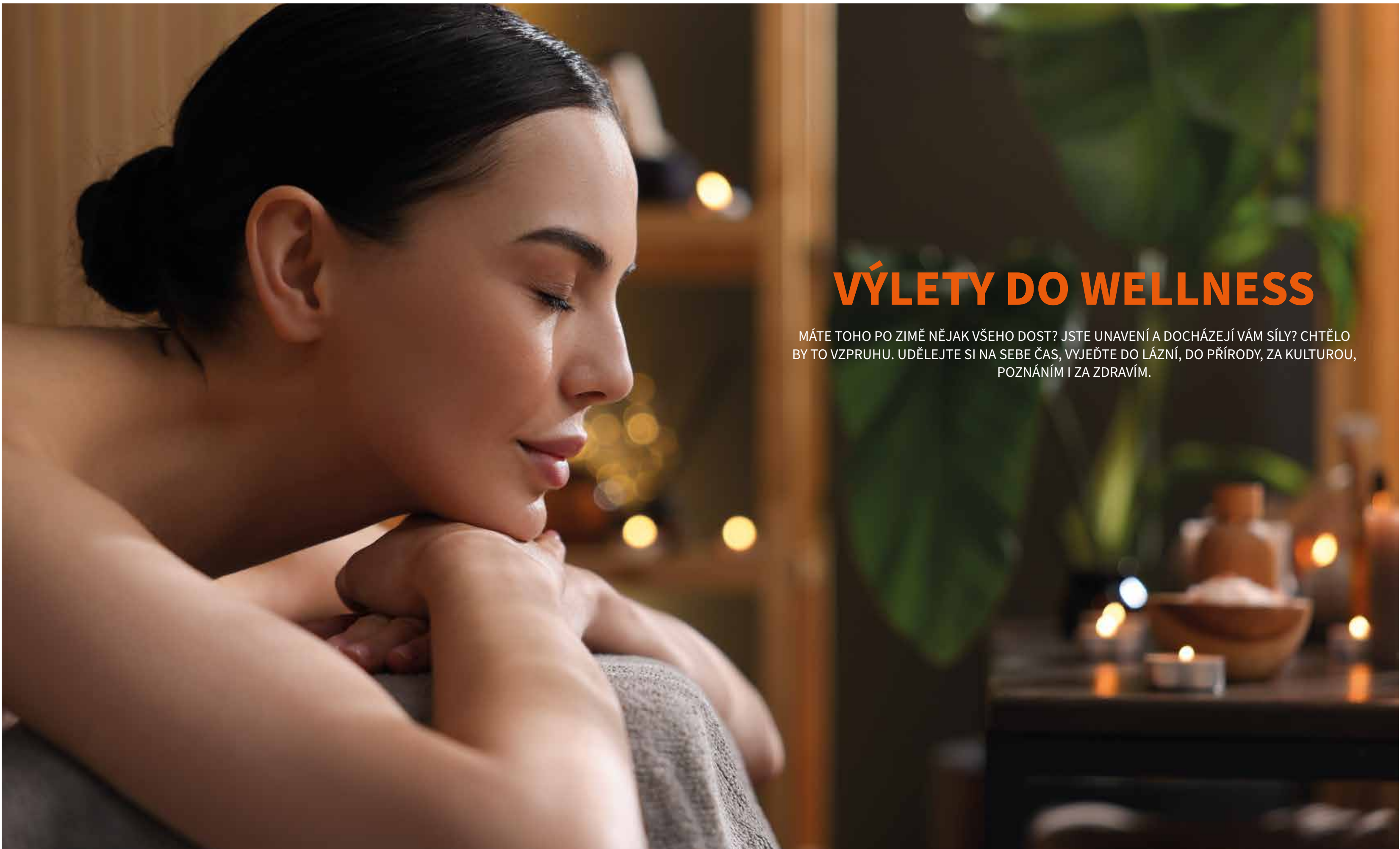

VÝLETY DO WELLNESS

MÁTE TOHO PO ZIMĚ NĚJAK VŠEHO DOST? JSTE UNAVENÍ A DOCHÁZEJÍ VÁM SÍLY? CHTĚLO BY TO VZPRUHU. UDĚLEJTE SI NA SEBE ČAS, VYJEĎTE DO LÁZNÍ, DO PŘÍRODY, ZA KULTUROU, POZNÁNÍM I ZA ZDRAVÍM.



Je to klasický koloběh. Společně s prvními jarními paprsky přicházejí virózy, nachlazení, vyčerpání. Jak je to možné, když teď bychom měli zářit? Našemu tělu docházejí rezervy a potřebuje je někde načerpat. Wellness nabízí skvělé řešení. U nás i u našich nejbližších sousedů můžete navštívit zajímavá místa, obklopená přírodou, nabízející spoustu zážitků. A budete in. Lázeňská a wellness turistika se totiž v posledních letech stala oblíbenou formou odpočinku. Tady uvolníte tělo i mysl. Česká republika, Slovensko nebo Maďarsko jsou domovem mnoha historických i moderních lázeňských středisek, která nabízejí širokou škálu procedur zaměřených na relaxaci, prevenci a léčbu různých zdravotních potíží.

ČECHY

Začneme u nás. Česká republika je kolébkou lázeňství a její tradice sahá hluboko do minulosti. České lázně se nacházejí převážně v historických městech, kde najdete vše. Nejen

léčivé prameny, ale i nádhernou architekturu a bohatou kulturní nabídku.

Karlovy Vary

Bývají označovány za královnu českých lázní. Jsou nejnámější v Čechách a jedním z nejnavštěvovanějších lázeňských měst v Evropě. Vydejte se po stopách filmu Vrchní, prchni a prohlédněte si slavné Vřídlo. Nechte se rozmazlovat procedurami, dopřejte si dobrou kávu na kolonádě, nebo si vyšlápněte do okolních kopců.

Náš tip:

Pokud patříte mezi turisty a nebojíte se pár kilometrů, za sebe můžu doporučit trasu do Lokte. Projdete se nádhernou krajinou a v samotném závěru na vás čeká odměna v podobě malebného městečka, s prohlídkou krásného hradu.

Tady zažijete historii, ale i spoustu novinek. Karlovy Vary zaměřují na modernizaci lázeňské i kulturní oblasti, aby nabídly nejen tradiční zážitky, ale i novinky, které přitahují mladší



LÉČEBNÉ LÁZNĚ LÁZNĚ KYNŽVART

VLÁZNÍCH KYNŽVART LÉČÍME:

- netuberkulózní nemoci dýchacího ústrojí
- nemoci močového ústrojí a ledvin
- nemoci kožní
- obezitu
- vybrané nemoci trávicího ústrojí
- vybrané nemoci pohybového ústrojí

Výhodou lázní je poloha v srdci Slavkovského lesa, s vysokou čistotou vzduchu bez přítomnosti prašných částic a alergenů. Specifické klimatoterapeutické podmínky jsou vyhlášené Ministerstvem zdravotnictví ČR jako přírodní léčivý zdroj. Proto bylo pro oblast areálu Léčebných lázní Lázně Kynžvart vydáno osvědčení MZ ČR „klimatické lázně“.

Rezervace a objednávání pobytů:

Tel.: +420 354 672 151

Tel.: +420 354 672 152



www.lazne-kynzvart.cz

Lázně v ♥ přírody

Mánes lázně Karlovy Vary

V LÁZNÍCH MÁNES LÉČÍME:

- nemoci trávicího ústrojí
- nemoci z poruch výměny látkové a žláz s vnitřní sekrecí
- dětský diabetes
- obezita
- nemoci pohybového ústrojí

Lázně se nacházejí v blízkosti centra lázeňského města Karlových Varů s kolonádou. Nabízejí krásy přírody a klid karlovarského lázeňského lesa, který areál obklopuje. Karlovy Vary patří mezi jedenáct nejslavnějších lázeňských měst ze sedmi evropských zemí, zapsaných na Seznam světového dědictví UNESCO jako Slavná lázeňská města Evropy.



Rezervace a objednávání pobytů:

Tel.: +420 353 334 224,

Tel.: +420 353 334 219

www.manes-spa.cz

LÁZEŇSKÁ LÉČBA • Děti od 1,5 roku (Mánes od 2 let). Děti do 6 let mají zákonný nárok na doprovod dospělé osoby.
JE URČENA PRO: • Dorost do 18 let věku • Dospělé pacienty

NABÍZÍME: pobyty hrazené zdravotní pojišťovnou i volně prodejné pobytové balíčky.



generace a mezinárodní turisty. Dopřát si můžete moderní procedury typu cryoterapie, zábaly z přírodních produktů, biofeedback, laserová terapie a fyzioterapeutické přístroje. Půjčit si elektrokolo nebo elektromobil a samozřejmě si užít bohatý kulturní program. A to nejen v době mezinárodního filmového festivalu. Město přiláká filmové nadšence, milovníky hudby, divadla i výtvarného umění. A nesmíme opomenout vytříbenou kuchyni. Karlovy Vary skvěle zapadají do titulu gastronomická destinace. Restaurace v centru města, ale i nové podniky ve vinicích a okolních

oblastech, nabízejí fusion kuchyni, která kombinuje tradiční české recepty s mezinárodními vlivy. Místní kuchyně dokonce jako součást gastronomických zážitků využívá i vyhlášené minerální vody.

DALŠÍ ZNÁMÁ LÁZEŇSKÁ MÍSTA:

Mariánské Lázně, Luhačovice, Poděbrady

Méně známé:

Co se ale vypravit do míst méně probádaných? Moderní lázeňská turistika, to nejsou

jen tradiční a historické destinace. Ale i nová, překvapivá místa, která mohou nabídnout unikátní zážitky.

Černý Důl

Možná sem jezdíte lyžovat nebo v létě na túry. Tady se ale můžete nechat i rozmazlovat. Ačkoliv Černý Důl není známý jako tradiční lázeňské město, poslední roky přináší zajímavé změny. Tato malá, ale velmi vyhledávaná destinace v Krkonoších nabízí moderní wellness zážitky, wellness hotely a dokonalé výhledy na okolní přírodu. Tady se zregenerujete, zaspoutujete a dostanete pořádnou dávku čerstvého vzduchu. Skvělá vzpruha pro naše nervy.

TIPY PRO MLADÉ, SENIORY I RODINY S DĚTMI

Lázně a wellness pobyty jsou ideálním způsobem, jak si odpočinout, regenerovat tělo a načerpat novou energii. Každý má však jiné potřeby – zatímco mladí lidé hledají relaxaci po stresujícím týdnu, senioři mohou potřebovat cílenou léčbu a rodiny zase zázemí pro děti. Jaké lázně si tedy vybrat a co od nich očekávat?

1. LÁZNĚ PODLE ZDRAVOTNÍCH POTÍŽÍ

Lázně v Česku se specializují na široké spektrum zdravotních problémů. Pokud vás trápí konkrétní obtíže, vyberte si lázně zaměřené na jejich léčbu:

Dýchací potíže a alergie

Lázně zaměřené na dýchací cesty a alergie se nacházejí v oblastech s čistým ovzduším a přírodním klimatem.

- Luhačovice: Minerální prameny a přírodní inhalace jsou skvělé pro astma nebo chronickou bronchitidu.
- Karlova Studánka: Leží v podhůří Jeseníků a nabízí mimořádně čisté ovzduší a léčivé prameny.

Nemoci pohybového aparátu

Pokud vás bolí klouby, záda nebo trpíte artritidou, zaměřte se na lázně s minerálními prameny a termálními bazény.

- Třeboň: Specializuje se na slatinné zábaly

a koupele vhodné pro regeneraci svalů a kloubů.

- Jáchymov: První radonové lázně na světě, které pomáhají při revmatických obtížích.

Stres a psychické potíže

Pro duševní odpočinek a relaxaci jsou ideální lázně s klidnou atmosférou a wellness procedurami.

- Mariánské Lázně: Nabízejí širokou škálu relaxačních terapií v kombinaci s nádhernou přírodou.
- Poděbrady: Známé svými procedurami zaměřenými na relaxaci a regeneraci.

2. LÁZNĚ A WELLNESS PRO MLADÉ LIDI

Mladí lidé často vyhledávají wellness pobyty jako únik od stresu nebo způsob, jak si užít víkend plný relaxace. Doporučujeme:

Termální bazény a sauny

- Velké Losiny: Termální lázně s moderním aquaparkem a wellness zónou.
- Karlovy Vary: Kombinace relaxace v termálních pramenech a objevování historických památek.

Aktivní odpočinek

Pro ty, kdo chtějí kombinovat relaxaci s pohybem, jsou ideální lázně v horských oblastech.

- Jeseníky (Priessnitzovy lázně): Spojte wellness s turistickými výlety v okolní přírodě.
- Špindlerův Mlýn: Relaxace ve wellness centrech po dni stráveném na horách.

3. LÁZNĚ PRO SENIORY

Senioři často hledají lázně s důrazem na léčbu a rehabilitaci. Tyto lázně nabízejí jak tradiční procedury, tak odbornou lékařskou péči:

Františkovy Lázně

Ideální pro seniory s problémy pohybového aparátu nebo srdečními obtížemi. Místní léčebné procedury zahrnují minerální koupele a zábaly.

Teplíce

Jedny z nejstarších lázní v Evropě, známé svými termálními prameny. Pomáhají při neurologických onemocněních a rehabilitacích po úrazech.

Lázně Bohdaneč

Zaměřují se na léčbu pohybového aparátu a artritidy. Oblíbené jsou slatinné zábaly a masáže.

4. LÁZNĚ PRO RODINY S DĚTMI

Rodiny s dětmi hledají především lázně a wellness, které nabízejí





zábavu pro nejmenší a relaxaci pro rodiče. Doporučujeme:

Aquaparky a wellness centra

- Luhacovice (Vincentka): Kombinují lázeňské procedury s možnostmi pro děti, jako jsou bazény nebo procházky v okolí.
- Poděbrady: Vhodné pro klidné rodinné pobyty s možnostmi projíždek na kole nebo lodí po Labi.

Lázně s dětskými programy

- Hodonín: Kromě lázeňských procedur zde najdete programy pro děti a zábavné aktivity.
- Teplice nad Bečvou: Lázně s moderním zázemím, ideální i pro rodinné pobyty.

5. WELLNESS POBYTY JAKO ALTERNATIVA

Pro ty, kdo nemají čas na delší lázeňský pobyt, jsou ideální krátkodobé wellness pobyty. Tyto pobyty zahrnují masáže, sauny, vířivky a další relaxační procedury.

- Wellness hotely: Moderní zařízení s širokou nabídkou procedur, například v oblasti Beskyd nebo Krkonoš.
- Wellness centra v lázních: I jednodenní návštěva v Karlových Varech nebo Třeboní vám pomůže načerpat energii.

SLOVENSKO

Slovensko je domovem řady termálních pramenů. Využijte jejich pestrou nabídku. Ceny

jsou slušné, přitom jste v zahraničí, a tak spojte dovolenou s léčebnými procesy. Slovenské lázně a wellness resorty propojují moderní přístupy s tradicí. Navíc si tady vychutnáte parádní kuchyni.

Piešťany

Zrovna tak jako jsou Vary královnou českých lázní, Piešťany jsou perlou těch slovenských. Nejznámější slovenské lázně patří mezi největší lázeňské komplexy v Evropě. Léčivé bahno a termální prameny jsou ideální pro léčbu pohybového aparátu. Co se novinek týče, Piešťany se stále více zaměřují na antistresové a relaxační wellness pobyty, což jistě oceníte v dnešní uspěchané době.

Trenčianske Teplice

Trenčianske Teplice jsou menší, ale velmi populární lázně. Zdejší termální prameny mají vysoký obsah minerálů a pomáhají při léčbě pohybového aparátu, dýchacích cest a kardiovaskulárních problémů. Mnohé wellness hotely nabízejí komplexní wellness programy s termálními bazény a saunami. Trenčianske Teplice se v poslední době soustředí na modernizaci svých wellness služeb a vysoce kvalitní nabídku anti-aging terapií. Tady můžete doslova omládnout.

Méně známé:

Lázně Bardejov

Pokud vás lákají středověké památky, uchvátí vás Bardejov. Přijďte k tomu historické

termálními prameny, které se využívají pro léčebné účely už od 16. století. Lázně Bardejov se specializují na léčbu onemocnění pohybového aparátu, kardiovaskulárních problémů a respiračních onemocnění. Nabízejí nejen tradiční lázeňské služby, ale i moderní wellness koncepty, které jsou v kontrastu s historickým prostředím. Tohle místo je prostě unikátní.

Náš tip: Termály Kováčová

Je tomu už téměř čtyřicet let, když jsem jako malá holka byla na dovolené s rodiči v Kováčové. Vzpomínky mě tam přenesly a začala jsem pátrat po nabídkách. Dnes zde najdete nově vybudovaný moderní holidaypark, kde se zabaví celá rodina. Najdete zde relax i možnosti aktivní zábavy. To vše zahaleno termální vodou.

MAĎARSKO

Další báječná a vyhledávaná lokalita, opět co by kamenem dohodil. Termální prameny Maďarsko proslavily. Navíc vám jistě zachutná maďarská kuchyně, kultura i posezení ve vinných sklípčích. Zdejší lázně mají dlouhou tradici a jsou známé svou vysokou kvalitou služeb.

Budapešť

Přezdívá se jí „město lázní“. Vsk nabízí více než stovku termálních pramenů. Je vyhledávanou destinací, protože tady dostanete



Léto, které si opravdu užijete: Piešťany jako vaše nejlepší letošní rozhodnutí

Léto, které má být bezstarostné, letos pro mnoho lidí začíná nejistotou. Zpožděné či rušené lety, rostoucí ceny a komplikace při cestování – to vše ubírá dovolené na lehkosti, kterou od ní očekáváme. Právě proto se čím dál více lidí dívá blíž. A zjišťuje, že skutečný klid, komfort i zážitky mohou být překvapivě na dosah.



Jedním z míst, které letos dává mimořádný smysl, jsou Piešťany. Lázeňské město na Slovensku, které nabízí přesně to, co od letní dovolené chcete – jen bez stresu, davů a nepředvídatelných komplikací.

Letní dovolená bez stresu – a bez kompromisů

Zapomeňte na únavné přesuny a nekonečné čekání. Do Piešťan dorazíte pohodlně autem nebo vlakem – bez chaosu a s jistotou, že vaše dovolená začne přesně tehdy, kdy má. Lázeňský ostrov vás přivítá zelení, klidem a příjemnou atmosférou, která zpomalí tempo hned po příjezdu. Ráno můžete začít snídaní na terase, dopoledne strávit v termálních bazénech s léčivou vodou, odpoledne vyrazit na kolo podél Váhu nebo na procházku stinnými parky. Večer pak patří dobrému jídlu, vínu a poklidné promenádě. Zatímco u moře bojujete o místo na pláži a únik před vedrem, tady máte prostor, klid a přirozený komfort. Termální prameny uvolňují tělo, lázeňské procedury regenerují organismus a kvalitní služby zajišťují, že se o nic nemusíte starat.

Dovolená, která má skutečný přínos

Piešťany nejsou jen o odpočinku – jsou o návratu energie. Léčivé procedury, masáže, zábaly a termální voda pomáhají pohybovému aparátu, uvolňují napětí a přispívají k celkové regeneraci těla i mysli. Z dovolené si tak neodvážíte jen hezké fotografie, ale především lepší kondici, více energie a pocit, že jste pro sebe opravdu něco udělali.

Aktivní léto podle vaší chuti

Pokud nechcete jen odpočívat, Piešťany a jejich okolí nabízejí široké možnosti aktivního vyžití. Můžete vyrazit na projíždku na kole po cyklostezkách podél Váhu, vydat se na nenáročnou turistiku do okolní přírody nebo si užít vodní sporty či klidnou plavbu po řece. Nechybí ani tenisové kurty, golf či další sportovní aktivity. Večer pak město ožívá kulturními akcemi, koncerty a příjemnou letní atmosférou. Všechno je přitom blízko, snadno dostupné a bez davů, které by narušovaly váš zážitek.

Ideální volba i pro rodiny s dětmi

Piešťany jsou bezpečné, přehledné a přívětivé i pro rodiny. Děti si užijí bazény, hřiště i animační programy, zatímco rodiče si mohou dopřát zasloužený odpočinek v rámci all inclusive rodinných pobytů. Kombinace zábavy a klidu je zde naprosto přirozená.

Letos možná ta nejlepší volba

Piešťany nejsou náhradou za moře. Jsou chytřejší alternativou pro dobu, kdy chceme cestovat bez stresu, odpočívat bez kompromisů a vrátit se domů skutečně zregenerovaní. V době, kdy je cestování nejisté a často vyčerpávající, představuje pobyt v Piešťanech jistotu, pohodlí a hodnotu, kterou si z dovolené odvezete ještě dlouho poté.





hned několik věcí v jednom balíčku. Návštěva hlavního města Maďarska plného historických památek, sportovních možností i kultury, zároveň odpočinek v lázních, kde podpoříte svoje zdraví. Proto patří mezi nejoblíbenější místa lázeňské turistiky. Nejznámějšími lázněmi jsou Széchenyi a Gellért, které nabízejí širokou škálu procedur, včetně saun, vířivek a masáží. Budapešť je ideálním místem pro wellness víkendy a relaxační pobyty.

Hévíz

Hévíz proslavilo unikátní termální jezero, které má léčivé účinky díky vysokému obsahu minerálních látek. Léčí se tady lidé s revmatickými problémy nebo s problémy s pohybovým aparátem. Najdete tady spoustu wellness hotelů se širokou škálou procedur zaměřených na regeneraci a relaxaci. Hévíz je báječný pro ty, kteří hledají přírodní, příjemnou a velmi specifickou lázeňskou zkušenost.

Samotné jezero Hévíz je jedním z největších přírodních termálních jezer na světě. Je to skutečně unikátní přírodní zázrak. Jeho minerální voda má vysoký obsah síry, což ocení hlavně revmatici, lidé, které trápí bolesti kloubů a pohybového aparátu.

Náš tip: Gellért Spa

Gellért Spa v Budapešti je jedním z nejkrásnějších lázeňských komplexů v Evropě.

Spojuje historickou architekturu a moderní wellness zážitky. Proslavila ho budova ve stylu art deco. Můžete relaxovat v několika termálních bazénech s minerální vodou a vychutnávat si procedury, jako je thalaso-terapie, sauny a masáže.

Máte už naši republiku i sousední země projeté ze všech stran? Hledáte něco nového, unikátního a vzdáleného? Co takhle třeba Island nebo Švédsko? Právě severní země mají co nabídnout.

ISLAND Blue Lagoon

Jede z nejpřekvapivějších lázeňských zážitků na vás čeká v Blue Lagoon na Islandu. Najdete ho v sopečné oblasti na západě země. Tento geotermální spa resort je známý svou krásnou modrou vodou, ale i léčivými účinky bahna, které je bohaté na minerály. Tady objevíte skutečně unikátní zážitek. Sopečný kraj s horkými prameny kontrastuje se sněhem a ledem. Koupání ve 37–39 °C teplé geotermální vodě s vysokým obsahem křemičitanů, síry a dalších minerálů pomáhá při kožních problémech a zlepšuje regeneraci. Dopřát si můžete speciální bahenní masky a sauny s výhledem na krajinu Islandu.

ŠVÉDSKO Nyköping

Vydat se můžete k Baltskému moři, na jih Švédska. Malebné město Nyköping je

známé pro své termální prameny a přírodní krásy, které vytvářejí dokonalé prostředí pro relaxaci. Na břehu Baltského moře se rozkládá lázeňský komplex Sörmlandsleden, který nabízí neobvyklé spojení přírody a wellness. Kromě lázeňství vás uchvátí okolní příroda. I na to se zdejší rezort zaměřuje. Nabízí sportovní aktivity na čerstvém vzduchu, včetně jízdy na kole, pěší turistiky a nordic walking.

MOHLO BY VÁS ZAJÍMAT:

- Podle statistik Světové organizace cestovního ruchu každým rokem stoupá zájem o wellness turistiky o 6,5 %.
- Mezi nejoblíbenější wellness procedury patří sauny, masáže, vířivky a termální koupele.
- V poslední době roste zájem o metody jako cryoterapie, infrasauny, detoxikační programy a procedury zaměřené na prevenci civilizačních chorob.

Suma sumárum, lázně jsou skvělým místem pro odpočinek. Klidná atmosféra, teplé koupele, masáže a wellness procedury vás zbaví stresu a napětí. Léčebné procedury podpoří zdraví, sauny a vířivky posílí srdce i imunitu. Bude se vám lépe spát, získáte energii, vitalitu a některé lázně nabízejí i omlazovací programy. A ještě dostanete zdravou stravu a rady ohledně životního stylu. Sem může zamířit mladá rodina s malými dětmi i senioři. Tak hurá na dovolenou nebo alespoň wellness víkend.



HOTEL POHODA



POHODA V KAŽDÉM ROČNÍM OBDOBÍ

ve Wellness hotelu POHODA v Luhačovicích

Rodinný hotel v nejkrásnějších moravských lázních

Wellness centrum | procedury

Vlastní venkovní hřiště Dětský ráj

Vynikající česká i mezinárodní kuchyně

**Dopřejte sobě
a svému blízkým
Pohodu**



www.pohoda-luhacovice.cz

ČESKÁ ELEGANCE: PUTOVÁNÍ NAPŘÍČ KRAJI ZA JARNÍMI VÝLETY

JARO V ČESKÉ REPUBLICE PŘINÁŠÍ NEJEN ROZKVÉTAJÍCÍ PŘÍRODU, ALE I PŘÍLEŽITOST OBJEVIT SKRYTÁ ZÁKOUTÍ, KTERÁ ZŮSTÁVAJÍ ZRAKŮM TURISTŮ ČASTO NEZNÁMÁ. POJĎTE S NÁMI NA TOULKU KRÁSNOU ČESKOU KRAJINOU, ZA KOUZELNÝMI MÍSTY V PUTOVÁNÍ NAPŘÍČ KRAJI. OBJEVTE ZNÁMÉ I MÉNĚ ZNÁMÉ LOKALITY, KTERÉ STOJÍ NEJEN ZA JARNÍ NÁVŠTĚVU.





Každé z míst nabízí něco jedinečného. Objevte s námi českou eleganci – od hor přes údolí, až po historická zastavení a tajemné přírodní krásy. Vydejte se do čtyř krajů a čtyřky okresů na cestu plnou inspirace, klidu i aktivního odpočinku.

MORAVSKOSLEZSKÝ KRAJ: OPAVSKO

Region najdete v severovýchodním cípu Moravskoslezského kraje, v oblasti Českého Slezska. Je ohraničen severně a východně Polskem a na jihozápadě Moravou. Opavsko je destinace plná překvapení. Najdete tu kulturu, umění, historii, ale i dechberoucí výhledy a také přírodní a technické unikáty. Historickým centrem regionu je statutární město Opava, které leží na stejnojmenné řece, a je třetím největším městem Moravskoslezského kraje.

VÍTE, ŽE...

... název Opava pochází z před slovanského slova, které znamenalo "voda" nebo "řeka"?

Město tudíž bylo pojmenováno podle řeky Opavy, která jím protéká.

Opavou za historií, výhledy i vesmírem

Osídlení Opavy se datuje na dobu pravěku, když pak ve středověku bylo město součástí významné obchodní Jantarové stezky. První písemnou zmínku o Opavě najdete již v roce 1224. Přímo v Opavě je kam jít po celý rok. Projděte si Horní a Dolní náměstí, přičemž na Horním náměstí zaměřte pozornost na opavské Slezské divadlo, neorenesanční krásnou budovu s bohatým různorodým repertoárem. Kromě Slezského divadla můžete vstoupit do nádherné sakrální památky, kterou je gotická Katedrála Nanebevzetí Panny Marie. Původně farní kostel Nanebevzetí Panny Marie patří ke krásným dokladům typické slezské cihlové gotiky. Druhou dominantou náměstí je Hláska, alias Hodinářská věž. Historická a architektonická perla ze 17. století dodnes slouží jako strážce města. Budova s věží je součástí novorenesanční radnice, přičemž sama věž dnes slouží i jako

KONFERENČNÍ SÁL AQUALANDU MORAVIA



**MODERNÍ
A FLEXIBILNÍ
PROSTORY**
až pro 150 lidí



UBYTOVÁNÍ
v hotelu
Aqualand Inn



CATERING
od jednoduchého
coffee breaku
až po bohatý raut



více
zde
→





vyhlídkový ochoz. Na zdech věže si při výstupu prohlédněte stálou expozici o historii Hlázky. Po dechberoucích výhledech na Opavu a její blízké i vzdálenější okolí, se vraťte zpět na náměstí, kde je nepřehlédnutelným bodem elegantní kašna ve tvaru koule, znázorňující model slunce. Proč zrovna slunce? Protože u kašny začíná Planetární naučná stezka, na které můžete postupně objevovat všechny planety sluneční soustavy a projít díky ní dalšími zajímavými místy v Opavě. Zamířit můžete i do ulice Komenského, kde najdete Slezské zemské muzeum. Velkorysý sbírkový fond muzea skýtá poutavou formou v expozicích kulturu, historii, zajímavosti i přírodní krásy Opavska.

Kam ještě na Opavsku zamířit?

- Navštivte zámek Raduň, elegantní romantickou perlu s nádhernou oranžérií.
- Zhruba 25 minut od města Opavy směrem na Jilešovice objevte přírodní unikát plný života Ptačí louky v Kozmicích.
- Krásným jarním výletem plným budící se zeleně je návštěva Arboreta Nový Dvůr ve Štěbořicích, kde najdete i rozhlednu Šibenice ve vojenském stylu se zajímavými pohledy do kraje.

- Objevte elegantní zámek Kravaře, tajemný a krásný skvost slezského baroka.
- Větrný mlýn Choltice v Litultovicích vám předvede největší větrné kolo v Česku.
- Za návštěvu stojí i stylový červenobílý zámek Hradec nad Moravicí, v elegantním barokním a novogotickém stylu.

Kde se dobře najíst a ubytovat?

- V Opavě to se komfortně ubytujete i najdete i lberia Hotelu & Restaurantu na Pekařské 99/11.
- Dobrou krmí vás pohostí i v restauraci Nová Sladovna U Fortny 49/10 v Opavě.
- Mimo Opavu se stavte do Restaurace a penzionu Kamenec na ul. Kamenec č. 100 v Jilešovicích. Stylová atmosféra doplněná dobrým gáblíkem vás nadchne.
- Ve Štěbořicích je fajn místem pro kvalitní jídlo v příjemném prostředí Restaurantu Panská, na adrese Štěbořice 177.
- A komfortně se ubytovat můžete také v Penzionu U Kostela v Bohuslavicích na adrese Opavská 205.

JIHOMORAVSKÝ KRAJ: ZNOJEMSKO

Znojensko je krajinou vinic, slunce a historie, která sahá hluboko do středověku. Na

jihu Moravy se snoubí příroda Národního parku Podyjí s romantikou městských uliček a vůní vína, které provází návštěvníky na každém kroku.

Znojmo – královské město mezi hradbami a vinicemi

Dominantou Znojma je elegantní románsko-gotický hrad a majestátní rotunda sv. Kateřiny se vzácnými malbami. Projděte si Masarykovo náměstí, jehož atmosféra dýchá historií, nebo se ponořte do tajemného podzemí s bludištěm chodeb, které patří k nejrozsáhlejším v Evropě. Za výhledy zamiřte na vyhlídkovou věž radnice – jeden z nejkrásnějších gotických skvostů ve městě. Milovníky vína potěší Enotéka v areálu Louckého kláštera, kde ochutnáte to nejlepší z Podyjí.

VÍTE, ŽE...

...Znojenské podzemí měří přes 30 kilometrů a má až čtyři podlaží?

Kam na Znojensku dále?

- Podél Dyje projděte nádhernou vyhlídkovou trasu k Sealsfieldovu kameni.
- Objevte zámek Vranov nad Dyjí – romantickou perlu nad údolím řeky.

regionu leží jen kousek od Karlových Varů. Žulové skalní věže vyrůstající nad řekou Ohří vytvářejí scenérii, která působí téměř pohádkově. Lokalita je ideální pro pěší i cyklistické výlety a díky visuté lávce si ji užijete z obou břehů řeky.

Hrad Loket: historie nad meandrem řeky
Dominanta městečka Loket patří k nejkrásnějším hradům v Česku. Tyčí se na skalním ostrohu obklopeném řekou Ohří a nabízí nejen bohatou historii, ale i jedinečné výhledy. Procházka křivolakými uličkami Lokte vás přeneso o několik století zpět.

Kladská: ticho rašeliníšť
V okolí Mariánských Lázní se nachází unikátní oblast Kladských rašeliníšť. Naučná stezka vede po dřevěných chodnících přes mokřady a nabízí klidný únik do přírody. Ideální volba pro ty, kteří hledají ticho, čistý vzduch a pomalé tempo.

Rozhledna Cibulka (Oloví): výhledy bez davů

Méně známý tip, který ocení milovníci klidných míst. Rozhledna nabízí krásné panoramatické výhledy na Krušné hory a okolní krajinu. Výlet sem je nenáročný a ideální pro ty, kteří chtějí objevovat méně frekventované kouty regionu.

Soos: český Yellowstone

Přírodní rezervace Soos patří k neunikátnějším místům v Česku. Rašeliníště, minerální prameny a bublající bahenní sopky vytvářejí krajinu, která připomíná vzdálené geotermální oblasti. Naučná stezka vás provede tímto fascinujícím územím jen pár kilometrů od Františkových Lázní.

Kraj, který stojí za opakované návštěvy Karlovarský kraj není jen o lázních – je to region, který nabízí překvapivou pestrost a silné zážitky. Ať už vás láká divoká příroda, historie nebo klidná atmosféra, vždy zde najdete místo, kam se bude

SOKOLOVSKO

Region Sokolovsko je zároveň jedním ze tří okresů kraje spolu s Chebem a Karlovými Vary. Historicky a ekonomicky je propojen s těžbou hnědého uhlí, významný je však i díky přírodě a památkám. Blízkost Krušných hor a Slavkovského lesa oblasti dodávají hodně lákavou přírodní a půvabnou stopu.

Sokolov alias Falknov nad Ohří

Ano, až do roku 1947 se Sokolov jmenoval Falknov nad Ohří. Falk značí v němčině sokol. A toto pojmenování bylo následně převedeno do češtiny. Město s cca 25 tisíci obyvateli na soutoku řeky Svatavy a Ohře v sokolovské pánvi, poznáte nejlépe návštěvou Krajského muzea v elegantním Sokolském zámku. Renesančně klasicistní a barokní stavba nabízí krásné a interaktivní expozice o hornictví a návazné výrobě, ale i o historii a přírodě. Na Starém náměstí nemiňte městskou kašnu se sokolníkem, inspirovanou pověstí o vzniku města Sokolova, když sokolník na kašně se psem u nohou a sokolem na ruce je rytíř Sebastián, zakladatel města.

VÍTE, ŽE...

...kašna připomíná i chmelařskou tradici na Sokolovsku? Kolem sloupu, na kterém je umístěna socha, se pnou chmelové ratolesti. V době, kdy byla kašna postavena, se totiž na Sokolovsku rodil výborný chmel.

Druhou kašnou Starého náměstí je Jubilejní kašna, která vznikla při příležitosti 50. výročí usednutí Františka Josefa I. na trůn v roce 1898. Říká se jí také Schramova kašna, když na její výstavbu podnikatelská rodina finančně přispěla. Kašna stojí nedaleko kostela sv. Jakuba Většího. Původně farský, později děkanský a pak arciděkanský jednolodní kostel s věží má původ ve 13. století. Na náměstí se zastavte i u historické goticko-renesanční radnice z roku 1540. Pozornost si zaslouží také kapucínský klášter s kostelem sv. Antonína Paduánského a Nosticovskou hrobkou. Klášter vystavěný na popud majitele panství Jana Hartvika Nostice v letech 1663–1667 tvoří budovy konventu a čtvercový rajský dvůr s kruhovou studnou. Dominantou areálu je klášterní kostel sv. Antonína Paduánského. V současné době je zrekonstruován a využíván jako koncertní a výstavní i společenská síň. Od roku 2012 je také sídlem pivovaru. Další památka, bývalá římskokatolická kaple Nejsvětější Trojice, postavená v letech 1772 až 1774 stojí na okraji Starého náměstí před kapucínským klášterem. Při požáru města 23. června 1874



byla kaple zničena, později znovu obnovena. Po opravách na konci devadesátých let 20. století byla předána pravoslavné církvi. A milovníky techniky potěší návštěva Muzea techniky v Husových sadech. Najdete jej v bývalém podzemním protiatomovém krytu. Po náloži historie a architektury vystoupejte na návrší v Hornické ulici města k celoročně otevřené rozhledně Hard. Výhledy na část města, okolní jezera i přírodu vás nadchnou.

Kam ještě na Sokolovsku zamířit?

- Vydejte se za loupeživými rytíři do Krušných hor. Vystoupejte na vrch Hradiště nad Kraslicemi k zaniklému hradu Hausberg alias Kraslice.
- Za starými řemesly a kouzlem lidových tradic zamiřte na Statek Bernard do Královského Poříčí!
- Do srdce Slavkovského lesa nedaleko městečka Krásno vykročte k přírodní památce Na Vážkách. Kouzelné přírodní místo plné průzračné vody a bzučících křídel jinde nenajdete.
- A v Slavkovském lese ještě zůstaňte a vystoupejte na vrch hory Krudum plného krásné zeleně za úžasnými výhledy z dřevěné stejnojmenné rozhledny.
- Nevynechejte elegantní královský hrad Loket, tyčící se na ostrohu nad stejnojmenným malebným městečkem.

Kde se dobře najíst a ubytovat?

- V selském stylu se můžete ubytovat i skvěle najíst přímo při návštěvě Statku Bernard, na adrese Šachetní 135 v Královském Poříčí.
- Klidné prostředí a dobrý azyl najdete v Parkhotelu Sokolov s restaurací a wellness na adrese Husovy sady 2044 v Sokolově.
- A myslivecký styl najdete v klidné lovecké chatě s restaurací Hunting Lodge Vitkov, nacházející se ve Slavkovském lese adrese Hrušková 68, Sokolov-Hruškov.

PLZEŇSKÝ KRAJ: PLZEŇSKO

Je region, který působí klidně, prostorně a velmi různorodě. Na jedné straně má silné městské centrum v podobě Plzně, spojené s kulturou, architekturou a pivovarskou tradicí, na druhé straně nabízí rozsáhlé přírodní oblasti a výletní místa jako Pošumaví, Český les nebo Brdy. Oficiální turistický web kraje vyzdvihuje právě tuto pestrost oblastí — od města Plzně po horské a lesní lokality vhodné pro aktivní odpočinek. Plzeň a její okolí nabízí mnohem víc než jen slavné pivovary a historické centrum. Stačí popojet jen kousek za město a otevře se vám pestrý svět architektonických skvostů, romantických památek, technických zajímavostí i míst, kde si lze odpočinout v přírodě. Připravili jsme pro vás

pět tipů na výlet, které potěší milovníky kultury, historie i pohodových procházek — a nechybějí ani jedinečné Loosovy interiéry, patří k největším pokladům Plzně.

5 míst, která stojí za to v Plzni nevynechat

Loosovy interiéry

Jedinečný soubor bytových realizací Adolf Loos, který v Česku nemá obdoby. Nadčasová práce s prostorem, materiály i světlem — zážitek, který změní pohled na architekturu. Velká synagoga
Velká synagoga patří k největším v Evropě. Interiér působí monumentálně, ale zároveň soustředěně - místo, kde se vyplatí na chvíli zpomalit.

Historické sklepy v rámci prohlídky Plzeňského Prazdroje

Autentická část návštěvy Plzeňský Prazdroj. Chladné sklepy s dubovými sudy a ochutnávka nepasterizovaného a nefiltrovaného piva vařeného tradiční metodou — zážitek, který jinde nezažijete.

Bohemia Sekt – Starý Plzenec

Bohemia Sekt ve Starý Plzenec ukazuje další polohu regionu. Prohlídky sklepů i degustace potvrzují, že západní Čechy nejsou jen o pivu, ale i o víně.

Techmania Science Center

Techmania Science Center propojuje techniku, design i hravost. Moderní prostor, který funguje stejně dobře pro dospělé jako pro rodiny.

Letos dvě stovky navíc

Plzeň má letos další důvod, proč ji zařadit do plánů. Zoo Plzeň slaví 100 let a připravuje speciální program. Stejně výročí si připomíná i Hurvínek — ikonická postavy spojené právě s Plzní. QA právě k jeho narozeninám se v Plzni chystá velká interaktivní výstava pro všechny generace.

3 osvědčené tipy, kde se v Plzni a okolí dobře najíst i ubytovat:

1. Hotel Purkmistr, Plzeň-Černice

Skvělá volba, když chcete spojit gastronomii, pohodlné ubytování a trochu zážitku navíc. Purkmistr funguje jako pivovarský dvůr

Romantické i luxusní, to jsou jižní Čechy

JIŽNÍ ČECHY JSOU SYNONYMEM PRO KOUZELNOU KRAJINU, POHÁDKOVÁ HISTORICKÁ MĚSTA A PRVOTŘÍDNÍ ZÁŽITKY. AŽ UŽ HLEDÁTE MÍSTO PRO ROMANTICKÝ ÚTĚK VE DVOU NEBO KOMFORTNÍ DOVOLENOU S RODINOU, TATO OBLAST VÁS ROZHODNĚ NEZKLAME. OD HONOSNÝCH ZÁMKŮ A MALEBNÝCH MĚSTEČEK PŘES ŠPIČKOVOU GASTRONOMII AŽ PO WELLNESS POBYTY V SRDCI PŘÍRODY.



Hluboká nad Vltavou je jedním z nejromantičtějších a nejnavštěvovanějších míst v České republice. Naleznete zde nejen pohádkový zámek, ale i nádhernou přírodu a sportovní aktivity. **Stezka řeky Vltavy** nabízí bohaté vyžití pro milovníky cyklistiky, kolečkových bruslí, ale i vodních sportů. Přímo v Hluboké nad Vltavou si můžete zapůjčit loď, hausbót či paddleboard a užít si výhledy na zámek z vodní hladiny. Pro dokonalý relax je v Hluboké nad Vltavou na výběr z několika **wellness hotelů**.

Kvilda je nádherné místo na Šumavě – malé, ale kouzelné. Nachází se v nadmořské výšce 1 065 m, což z ní dělá **nejvýše položenou obec v České republice**. Je ideálním místem pro výlety, ať už máte rádi pěší turistiku, cyklistiku nebo jen relax v krásné přírodě. Dva kilometry od Kvildy se nachází **Jezerní slat**, jedná se o jedno z nejkrásnějších šumavských rašelinišť. Skrze rašeliniště vede **krátká dřevěná stezka** a nachází se zde i vyhlídková věž, odkud je skvělý výlet na mlžnou krajinu Šumavy. Kvilda nabízí i **skvělé gastronomické zážitky** v místních restauracích a kavárnách, nechybí ani lokální pekárna a pivovar. Po ochutnávce místního piva se pak přímo nabízí přenocovat **v některém z komfortních ubytování na Kvildě** a užít si dechberoucí výhledy u ranní kávy.

Český Krumlov je romantické město, jako stvořené pro procházky ve dvou, ale i s rodinou. Úzké uličky, malebné výhledy na řeku Vltavu a kouzelná atmosféra v každém ročním období. Nejlepší „**instafotky**“ pořídíte na **Plášťovém mostě** nebo ze **zámecké věže**. Zámecké za-



hrady jsou pak ideálním místem k odpočinku a možná Vás překvapí i **skvělé letní koncerty známých kapel v Pivovarské zahradě**.

V létě můžete Český Krumlov objevovat i z jiné perspektivy. Není hezčího pohledu na město než z hladiny řeky. **Splouvání Vltavy z Rožmberku nad Vltavou do Českého Krumlova** je jedním z nejromantičtějších a nejmalebnějších výletů, které můžete v jižních Čechách zažít. Ať už hledáte dobrodružství, pohodu nebo krásné chvíle, Vltava vám nabídne vše. **Půjčovny lodí a raftů** jsou k dispozici po celém úseku řeky. Tak kdy vyplujete na svou nezapomenutelnou cestu po jižních Čechách?





s hotelem, restaurací, vlastním pivovarem a wellness. Hotel sám uvádí, že nabízí stylové ubytování, gastronomii a wellness pod jednou střechou, restaurace pak staví na české kuchyni, regionálních surovinách a pivu z vlastního pivovaru.

2. Zámek Zbiroh

Na slavnostnější nebo romantický pobyt je to velmi silný tip. Zámek Zbiroh nabízí hotel, restauraci i wellness a navíc krásné historické prostředí. Jejich zámecká krčma je otevřená denně a zámek sám ji představuje jako restauraci s historickým interiérem; web zároveň potvrzuje, že celý areál funguje celoročně a zahrnuje ubytování i gastronomii.

3. Centrum Plzně + Na Spilce

Jestli chcete být přímo ve městě, nejlepší je ubytovat se v centru a na jídlo vyrazit do restaurace Na Spilce v areálu Plzeňského Prazdroje. Michelin ji popisuje jako podnik s moderní českou kuchyní i poctivými pivnicovými jídly, kde se klade důraz na regionální suroviny. Je to ideální varianta pro návštěvu města, pivovaru i historického centra během jednoho pobytu.

KRÁLOVÉHRADECKÝ KRAJ: TRUTNOVSKO

Trutnovsko v Královéhradeckém kraji je svojí rozlohou přes 1147 největším okresem kraje. Centrem je královské město Trutnov, které leží v Krkonošském podhůří. Region skýtá

řadu přírodních a historických zajímavostí včetně památek a zajímavostí v Trutnově.

Malebný Trutnov se stopami Krakonoše

Trutnov leží v malebném údolí řeky Úpy, a jeho historické centrum je od roku 1990 městskou památkovou zónou. Centrem je elegantní Krakonošovo náměstí s budovou Staré radnice původně ze 16. století a podloubím, Krakonošovou kašnou, sloupem se sousoším Nejsvětější Trojice a měštanskými domy. Místo lemují trutnovské městské hradby, jež byly uzavřeny třemi branami – Horní alias Pražskou, Střední alias Horskou a Dolní alias Slezskou. Městskou památkovou zónu skvěle poznáte při procházce Od sochy k soše v centru města, a to buď individuálně, anebo jako komentovanou prohlídku, kterou si sjednáte v IC Trutnov. K historickým památkám náleží klasicistní Kostel Narození Panny Marie na Farské ulici. Stavba s pozdně barokními prvky vznikala v letech 1756–82 podle projektu Leopolda Niedereckera. Nevynechejte při zkoumání města koncertní síň Bohuslava Martinů, jež se nachází v budově evangelického kostela, na úpatí vrchu Šibeník při Úpické ulici. Kostelu dominuje osmiboká a 43 m vysoká věž z režného cihelného zdiva se zvonem z roku 1929. Renesanční kostel sv. Václava v Horním

Starém Městě je z roku 1313. Kamenné hlavy na věži pochází však až z roku 1581 a dle pověstí jedna z nich patří Martinu Luthe- rovi. Novogotický kostel sv. Petra a Pavla v Trutnově-Poříčí je stavbou projektovanou Vincenzem Baierem, přičemž 50 metrů vysoká kostelní věž je zakončena čtyřmetrovým železným křížem. A poslední krásnou sakrální památkou nedaleko královského města je Jánská kaple. Její oficiální název zní Kaple sv. Jana Křtitele. Ale protože je vystavěna na Jánském vrchu, více se ujalo pojmenování Jánská kaple. Stavba vznikla z podnětu Jana Mořice Dreyschocka v roce 1714.

VÍTE, ŽE...

... v blízkosti Jánské kaple se nedaleko vrcholu nacházela také poustevna a zázračná studánka?

Kam ještě vyrazit na Trutnovsku?

- Zamiřte do Vrchlabí ke Krkonošskému muzeu, které na náměstí Míru tvoří čtyři elegantní a malebné dřevěné historické domky plné returnu do historie.
- Krásu horské přírody objevíte ve Sklenářovickém údolí, v malebném podhůří Krkonoš. Procházkou touto přírodní pokladnicí odhalíte příběh vsi, která zde kdysi stávala.
- Vykročte za čarokrásnými výhledy z Jestřebích hor na jejich dominantu, rozhlednu Žaltman. Tato elegantní kráska vám zahraje ve větru jako hudební nástroj.
- Vyšlápněte si okolo chráněného Dvorského lesa u Žacléře. Cestou po naučné stezce Rýchory potkáte autentický prales s mlžným oparem a tajemnými přírodní zvuky.
- V malebném městečku Hostinné si nenechte ujít Galerii antického umění, fascinující sbírku elegantních replik antických soch v historickém klášteře.
- Podnikněte výlet do světa léků a lékařství. Hospitál Kuks je jedinečný barokní areál v Čechách.

Kde se dobře najít a ubytovat?

- Dobrá krmě vás čeká v restaurantu Rýbr- coul na adrese Skřivánčí 993 v Trutnově.
- Ve Vrchlabí nemiňte Restaurant Na Špeku, na ulici Pražská 1544 s českou kuchyní.



Karlovarský kraj

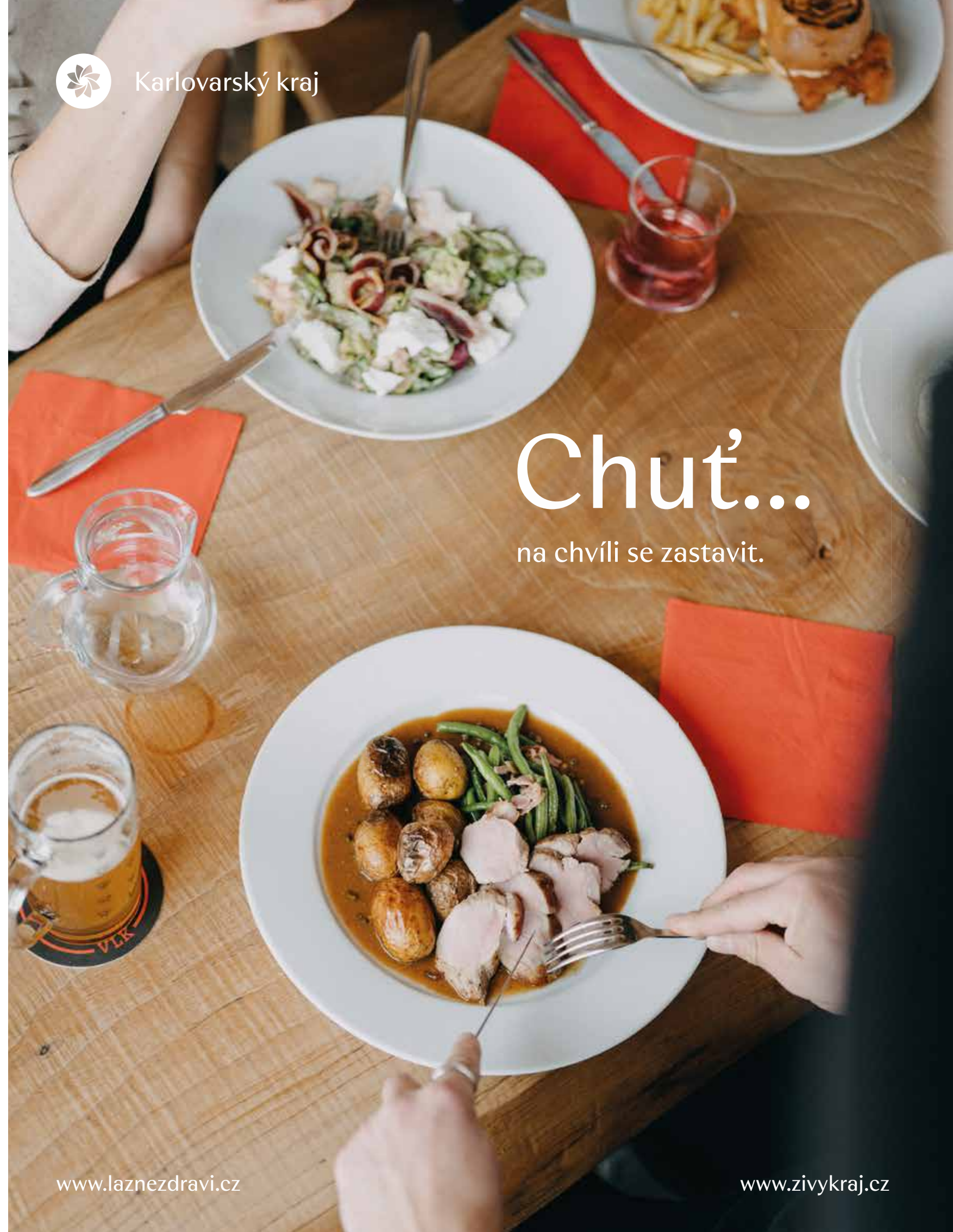

Chut...
na chvíli se zastavit.



- Fajn ubytování získáte v Penzionu Žaléřský medvěd na ulici Josefa Čapka 167 v Žaléří.
- Dobře se vyspíte v Pensionu Zelený Mlýn v Žaléří-Prkenném Dole, Prkenný Důl, č.p. 1.

PARDUBICKÝ KRAJ: SVITAVSKO

Svitavsko najdete v srdci Pardubického kraje. Region má díky Svitavské pahorkatině členitou krajinu s blyštivou stužkou řeky Svitavy kousek od města Svitavy. Skýtá pestrou směsici přírodních krás a kulturních památek. Zkrátka ideální místo k elegantním (nejen jarním) výletům.

Historické město Svitavy plné památek

Je přirozeným srdcem oblasti se zachovalým a památkově chráněným historickým centrem. To vás provede náměstím, starými uličkami, kolem vil textilních továrníků a pod staletými stromy. Putování městem není náročné, pěšky to zabere necelé dvě hodiny. A je se načítávat. Jako kdybyste listovali učebnicí architektury. Na náměstí Míru se zastavte v unikátním Muzeu esperanta, jež najdete v Ottendorferově domě. Muzeum je jediné svého druhu v Česku a skýtá fascinující pohled na historii a význam mezinárodního jazyka esperanto. Na náměstí zaujme

barokní mariánský sloup, Stará radnice a Dům U Mouřenína, jeden z nejstarších renesančních domů. Dům U Mouřenína byl původním sídlem purkmistrů se stopami z roku 1554. Procházkou dojdete k Wolkerově aleji. Původně tzv. Severní alej procházela komplexem Ettlových továren a ústila do parku před Sponerovým domem. Místo bylo roku 2010 krásně obnoveno. Zamířte také do části bývalé továrny bratří Ettlů z r.1926, kde vzniklo v letech 2005–2008 multifunkční kulturní centrum Fabrika. Původní městské opevnění stávalo kousek od Wolkerovy aleje, kde bývaly hradební příkopy. Kamenné hradby s parkánem, vodním příkopem a dvěma branami, vznikly se založením města v polovině 13. století. Hradby postupně chátraly až v 19. století zcela zanikly. Za návštěvu stojí i řada sakrálních památek Svitav, především římskokatolická fara z poloviny 12. století, která vznikla se založením Starých Svitav. Kdysi premonstrátská fara byla v letech 1626–1636 přestavěna do barokní podoby a v 19. století rozšířena o zadní trakty. Od fary zamířte k původně románskému kostelu sv. Jiljí, založeném litomyšlskými premonstráty okolo roku 1150. Dnes raně barokní stavba je architektonickým skvostem regionu a hřbitovním kostelem. Městský hřbitov je místem původní slovanské osady.

Je zde mnoho barokních soch, světeckých a trojičních sloupů. Umělecky nejceněnější je sousoší Nejsvětější Trojice, které stávalo kdysi v Lačnově. Z doby založení města je i původně románský, dnes barokní a farní kostel Navštívení P. Marie. Roku 1781 vyhořel a za barokní obnovou stojí litomyšlský stavitel Rosa. Historickou stopu nese ve Svitavách bývalý klášter redemptoristů s kostelem sv. Josefa, z let 1894–1896. Elegantní novorománská trojlodní bazilika se šesti kaplemi a cennou výzdobou sloužila řádu do roku 1950, kdy byl klášter zrušen a budova připadla zdejší nemocnici. Svitavy mají ještě klášter Milosrdných sester sv. Vincence z Pauly. Založil jej svitavský rodák Thomas Christ roku 1867. Řádové sestry se zde o nemocné staraly až do roku 1988 a sociální účel si místo drží dodnes. Za pozornost stojí i židovský hřbitov za městem, který byl opakovaně zdevastován a r. 1970 zanikl. V roce 2003 byl upraven a doplněn novým pomníkem.

VÍTE, ŽE...

...ve Svitavách se narodil Oskar Schindler? A že tento obchodník německé národnosti během druhé světové války zachránil život přibližně 1 200 Židům?

Kam ještě zamířit na Svitavsku?

- Vydejte se do Muzea v Litomyšli a odhalte život Bedřicha Smetany. Muzeum mapuje jeho osud.
- V Litomyšli si nenechte ujít zámek v barokním a rokokovém stylu s elegantním anglickým parkem. Rodové sídlo Pernštejnů je zapsáno na seznam UNESCO.
- Vydejte se u Březové nad Svitavou na rozhlednu Járy Cimrmana. Dřevěná vyhlídková věž skýtá nádherný výhled.
- V Moravské Třebové vás čeká krásný a stylový renesanční zámek plný historických pokladů.
- Nastupte do vagonku taženého parní lokomotivou a vydejte se na nostalgickou jízdu do minulosti. Úzkorozchodná dráha v obci Mladějov vám to dopřeje.
- Jeden z nejstarších královských sídel, hrad Svojanov, vás přivítá ve svém středověkém duchu prochnutém unikátní kombinací jednoduché gotiky s elegantním empírem.

Kde se dobře najíst a ubytovat?

- Hotel Aplaus je moderní hotel s restaurací a výhledem na zámek na adrese Šantovo nám. 181 v Litomyšli.
- Buchtův statek skýtá pohodové ubytování na vesnici na adrese Vendolí čp.18.
- Penzion Fontána na adrese U Stadionu 6 ve Svitavách vám nabídne moderní pokoje v historické budově.
- Skvělé jídlo vás čeká v Restauraci Slavia na Náměstí Míru 134/72 ve Svitavách.
- Českou kuchyni čekajte v Motořestu Na Pumpě na adrese Hlavní 393/139 ve Svitavách.

LIBERECKÝ KRAJ: JABLONECKO

Jablonecko je zemí skla, hor a čisté přírody. Je to region, který se jako jeden z mála pyšní propojením tradičního sklářství, moderní architektury a horských scenérií.

Jablonec nad Nisou – město skla a elegantních vil

Centrem města je Mírové náměstí se secesní radnicí, odkud je to jen pár kroků do Muzea skla a bižuterie. Projděte se kolem jablonecké přehrady, kterou místní milují jako místo pro běh, procházky i letní koupání. Za architekturou zamířte do čtvrti vil na jižním svahu města – modernistické stavby tu vytvářejí atmosféru prvorepublikové elegance.

VÍTE, ŽE...

...bižuterie z Jablonce se vyváží do více než 40 zemí světa?

Kam na Jablonecku dál?

- Vyjeďte na Tanvaldský Špičák – vyhlídka, kterou si zamilujete.
- Navštivte Bramberk, jednu z nejkrásnějších kamenných rozhleden v Jizerských horách.
- Vyrazte ke sklářské osadě Kristiánov s muzeem zapomenutého řemesla.
- Doplněte energii u jizerskohorských vodopádů Jedlové a Černé Desné.

Kde se najíst a ubytovat?

- Hotel Břízky, Průběžná 22 – elegantní hotel u přehrady.
- Penzion Pokorný, Jablonec – tiché rodinné zázemí.

- Restaurant Radnice, Mírové náměstí – skvělá česká kuchyně.

STŘEDOČESKÝ KRAJ: KUTNOHORSKO

Kutnohorský kraj je perlou mezi českými regiony. Historie tu doslova vystupuje z každé zdi, z každého chrámu i uličky. Kombinuje majestátnost UNESCO památek s idylickými vesničkami a kouzlem vinorodé krajiny.

Kutná Hora – stříbrná dáma českých dějin

Dominantou je Chrám sv. Barbory – gotický skvost světového významu. V Sedlci se zastavte u kostnice, jedinečné kaple ozdobené kostmi tisíců lidí. Projděte se historickým centrem, kde elegantní domy připomínají bohatství města v dobách slávy těžby stříbra. Za výhledy zamířte na vyhlídku U sv. Jána nebo se vydejte do kláštera v Gruntě, kde si vychutnáte klid a dotek historie.



VÍTE, ŽE...

...Kutná Hora byla ve středověku druhým nejvýznamnějším městem v Čechách po Praze?

Kam na Kutnohorsku dál?

- Navštivte zámek Kačina – elegantní empírová perla uprostřed zeleně.
- Objeďte rozhlednu Vysoká u Havlíčkova Brodu s nádhernými panoramaty.
- Prozkoumejte středověký důl v Hrádku – zážitek s helmou a lampou.
- Projděte naučnou stezku v údolí Vrchlice s vodopádem a skálami.

Kde se dobře najíst a ubytovat?

- Hotel U Vlašského dvora, Kouřimská 28 – atmosféra staré Kutné Hory.
- Restaurace Dačický, Rakova 8 – špičková česká kuchyně.
- Penzion Barbora, Na Hrádku – výhled na gotiku jako z pohádky

Plzeň: město, které si vás získá krok za krokem

PLZEŇ PŘEKVAPÍ TY, KDO JÍ DAJÍ ČAS. VEDLE ARCHITEKTURY A HISTORIE NABÍZÍ I SILNOU GASTRONOMICKOU SCÉNU A SOUČASNÝ MĚSTSKÝ ŽIVOTNÍ STYL. JE TO MĚSTO, KTERÉ SE NEVNUCUJE, ALE O TO VÍČ FUNGUJE.

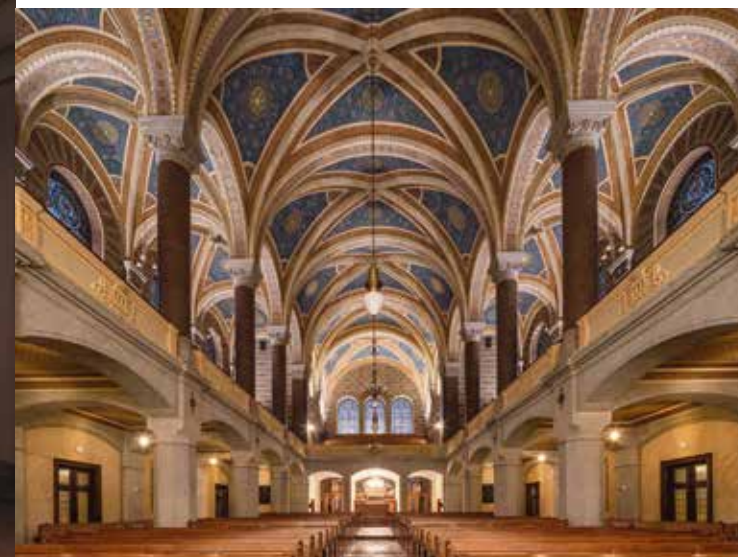

Město, které mění první dojem

Plzeň má schopnost měnit první dojem. Na začátku ji většina lidí vnímá skrze tradici, ale stačí se projít bez plánu, zastavit se na kávu a město začne působit jinak. Postupně se ukáže jako místo, které přirozeně propojuje architekturu, gastronomii i současný životní styl.

Není to jen o památkách. Důležitější je, jak se tu cítíte a jak snadno do toho rytmu zapadnete. Plzeň dnes není jen destinace, kam se „zajedete podívat“. Je to město, které stojí za to zažít. Ideálně alespoň na víkend.

Chuť města

Místní gastronomie jde nahoru, ale bez okázalosti a velkých jmen. Vedle podniků z Michelinského seznamu tu vzniká silná scéna menších restaurací, bister a kaváren. Pracují s kvalitou, lokálními surovinami i současným přístupem. Prostě místa, na která se člověk rád vrací.

Výrazným fenoménem je plzeňský brunch. Není to krátký trend, spíš způsob trávení víkendů. Dopoledne

se protahují, kavárny se plní a město zpomaluje. Jeden podnik přirozeně navazuje na druhý a den plyne bez tlaku. A právě v tomhle rytmu se Plzeň nejlépe poznává, pomalu, krok za krokem.

Historie jako součást každodennosti

Historie je tu přítomná, ale nepřebíjí současnost. Katedrála sv. Bartoloměje, Velká synagoga nebo náměstí Republiky tvoří přirozený rámec města. Můžete jimi jen projít, zastavit se na chvíli, nebo se vracet opakovaně.

Interiér Velké synagogy patří k momentům, které dokážou překvapit i zkušeného návštěvníka. Monumentální prostor, světlo a výzdoba vás ohromí.

Autenticita, kterou nelze napodobit

Podobně autentická je i zkušenost v pivovarských sklepích Plzeňského Prazdroje. Chlad, vlhkost, vůně dřeva a piva, tlumené světlo, prostředí, které zůstává syrové a skutečné, a právě proto působí tak přesvědčivě.

Součástí prohlídky je i ochutnávka piva vařeného tradiční metodou v dubových sudech nepasterizovaného a nefiltrovaného. Chuť, kterou jinde nezažijete a která přirozeně doplňuje celkový zážitek.

Architektura jako vrstva navíc

Jednou z vrstev, které Plzeň dodávají hloubku, jsou Loosovy interiéry. Dochované realizace Adolfa Loose ukazují, jak nadčasově může působit kvalitní architektura. Nejsou všudypřítomné, ale o to víc je stojí za to objevit.

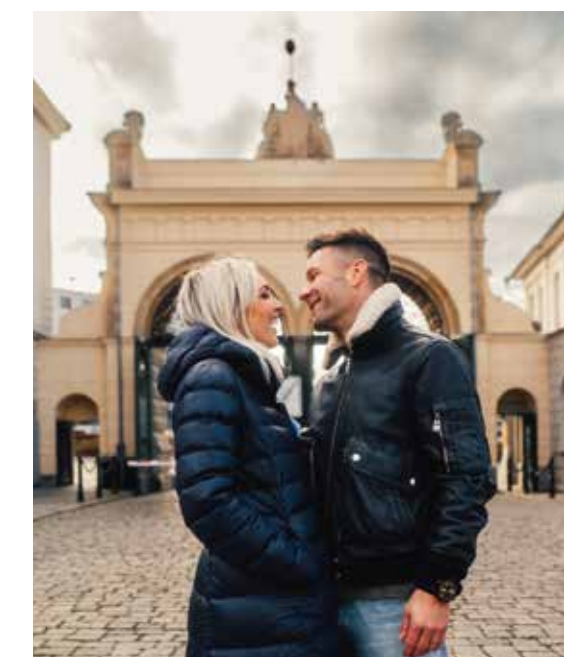

Město v rovnováze

Plzeňský Prazdroj zůstává ikonou. Ale dnešní Plzeň na něm nestojí — jen z něj vychází. Stejně jako z dalších vrstev své historie. To, co dnes dělá Plzeň zajímavou, je její vyváženost. Mezi tradicí a současností. Mezi elegancí a uvolněností. Vedle gastronomie a architektury tu funguje i živá kulturní scéna: galerie, menší kreativní prostory i místa pro každodenní setkávání.

Nic nepůsobí přehnaně. Věci tu mají svoje tempo. A právě proto si Plzeň užijete.

PŘEDPLATNÉ

Objednávkový kupón

**Proč se rozhodnout pro předplatné?**

Držíte v ruce první číslo čtrnáctého ročníku magazínu ICE.

Možná se právě rozhodujete, zda volit předplatné.

1. Budete mít jistotu, že získáte všechna následující čísla časopisu sami pro sebe.
2. Získáte exkluzivní časopis, který na českém trhu nemá obdobu.
3. Budete-li patřit mezi padesát vylosovaných předplatitelů, můžete se navíc těšit na hodnotný dárek.

Odběratel

Ano, objednávám si roční předplatné titulu ICE za 350 Kč
(4 vydání ročně – jaro, léto, podzim, zima).

Jméno a příjmení:

Ulice:

Město a PSČ:

E-mail: **Telefon:**

Vzdělání: **Věk:**

**Způsob platby: složenkou nebo bankovním převodem
typu A (k vyzvednutí na každé poště) (na číslo účtu 24783935/2010)**

Objednávku s případně vyplněnou složenkou pošlete na adresu:

IN publishing group s.r.o. – ICE

Boleslavská 139, 250 01 Stará Boleslav.

V případě dotazů pište na e-mail: info@icemagazin.cz

ICE číslo 1, ročník 19.

Vydává: IN publishing group s.r.o.

Editorka: Mgr. Iva Nováková

Šéfredaktorka: Alice Kelly

Jazyková korektorka: Michala Jendruchová

Grafické zpracování: Katka Krčíková

Doručovací adresa: IN publishing group s.r.o.

Boleslavská 139, 250 01 Stará Boleslav

Obchodní oddělení: Eva Kouřilová

Kontakt redakce: redakce@icemagazin.cz

Registrační číslo: MK ČR E 19635

www.inpg.cz

NECHTE SVOJI ZAHRADU ROZKVÉST



Vyberte si
ze široké nabídky
rostlin.

Naučíte naši
kamennou prodejnu
nebo e-shop.

TRVALKY – více jak 1 400 kultivarů

Trávy | Bylinky | Kapradiny

OKRASNÉ DŘEVINY – více jak 600 kultivarů

Živé ploty | Půdopokryvné dřeviny
Stálezelené dřeviny

Nabízíme také sortiment pro **LES A KRAJINU**

Obalovaný a prostokořenný sadební materiál do lesa
Původní druhy keřů | Odrostky a polodrostky



NOVÉ
středisko

289 16 Přerov nad Labem 410

Tel.: +420 296 220 360

E-mail: info@zahradnictvi-montano.cz

www.zahradnictvi-montano.cz



ŠKOLKY MONTANO

Více jak 30 let zkušeností

50 hektarů pěstebních ploch

Nová Kia Sportage.

Legendární SUV s jedinečným zvýhodněním.

Se zvýhodněním

70 000 Kč.



Movement that inspires

Výkupní bonus
Výhodné financování
Aktualizace mapových podkladů zdarma
7 let záruka

Kia Sportage patří mezi nejžádanější SUV ve své třídě. Získala už oblibu tisíců řidičů díky kombinaci výrazného designu, moderních technologií a spolehlivosti. Pořídte si ji s akčním zvýhodněním 70 000 Kč, získáte výkupní bonus za svůj stávající vůz a nebo výhodné financování. Navíc s jistotou 7leté tovární záruky. Nepropáste jedinečnou nabídku a domluvte si testovací jízdu ještě dnes.

Kombinovaná spotřeba a emise CO₂ (WLTP). Kia Sportage: 4,9–7,9 l/100 km, 129–180 g/km. Komunikované zvýhodnění 70 000 Kč se skládá z akčního zvýhodnění 50 000 Kč a zimního bonusu 20 000 Kč a platí pouze pro varianty se spalovacími motory (ne pro HEV a PHEV). Nabídka platí do 30. 4. 2026 nebo do odvolání. Vyobrazení vozu je pouze ilustrativní a může obsahovat doplňkovou výbavu. Pro bližší informace navštivte www.kia.com.

